

| | | |
|--|------------|--|
| T.S.D.F. Urbanísticos y Topográficos: | | JUAN ALZA CALVENTE |
| fecha | expediente | 146-14 |
| SEPTIEMBRE 2014 | escala 1: | 10.000 |
| arquitecto | | Hilario DE FRANCISCO RAMIREZ |
| plano | | PROPUESTA DESLINDE SOBRE BASE TOPOGRÁFICA Y CATASTRAL |
| proyecto-promotor | | COOPERACIÓN MUNICIPAL INFRAESTRUCTURAS Y MEDIO AMBIENTE |
| Diputación de Cádiz | | SAM VILLAMARTÍN |
| DESCRIPCIÓN Y DELIMITACIÓN PROVISIONAL DEL CAMINO PÚBLICO DENOMINADO COMO "CAMINO DE BENAMAHOMA-ZAHARA" PARA SU DESLINDE, APEO Y AMONAJAMIENTO | | GRAZALEMA |
| población-promotor | | excelentísimo AYUNTAMIENTO de: |

LEYENDA Y SUPERFICIES

| | |
|--|---|
| | CAMINO BENAMAHOMA-ZAHARA. 4,733,42 m. |
| | POLIGONO 16 PARCELA 9, por ello discurren 739,39 m. |
| | POLIGONO 3 PARCELA 9002, por ello discurren 527,01 m. |
| | POLIGONO 3 PARCELA 1, por ello discurren 1.020,15 m. |
| | POLIGONO 2 PARCELA 5, por ello discurren 429,20 m. |
| | POLIGONO 2 PARCELA 0, por ello discurren 617,79 m. |
| | POLIGONO 2 PARCELA 8, por ello discurren 1.153,23 m. |
| | POLIGONO 2 PARCELA 55, por ello discurren 210,78 m. |
| | POLIGONO 2 PARCELA 72, por ello discurren 35,74 m. |

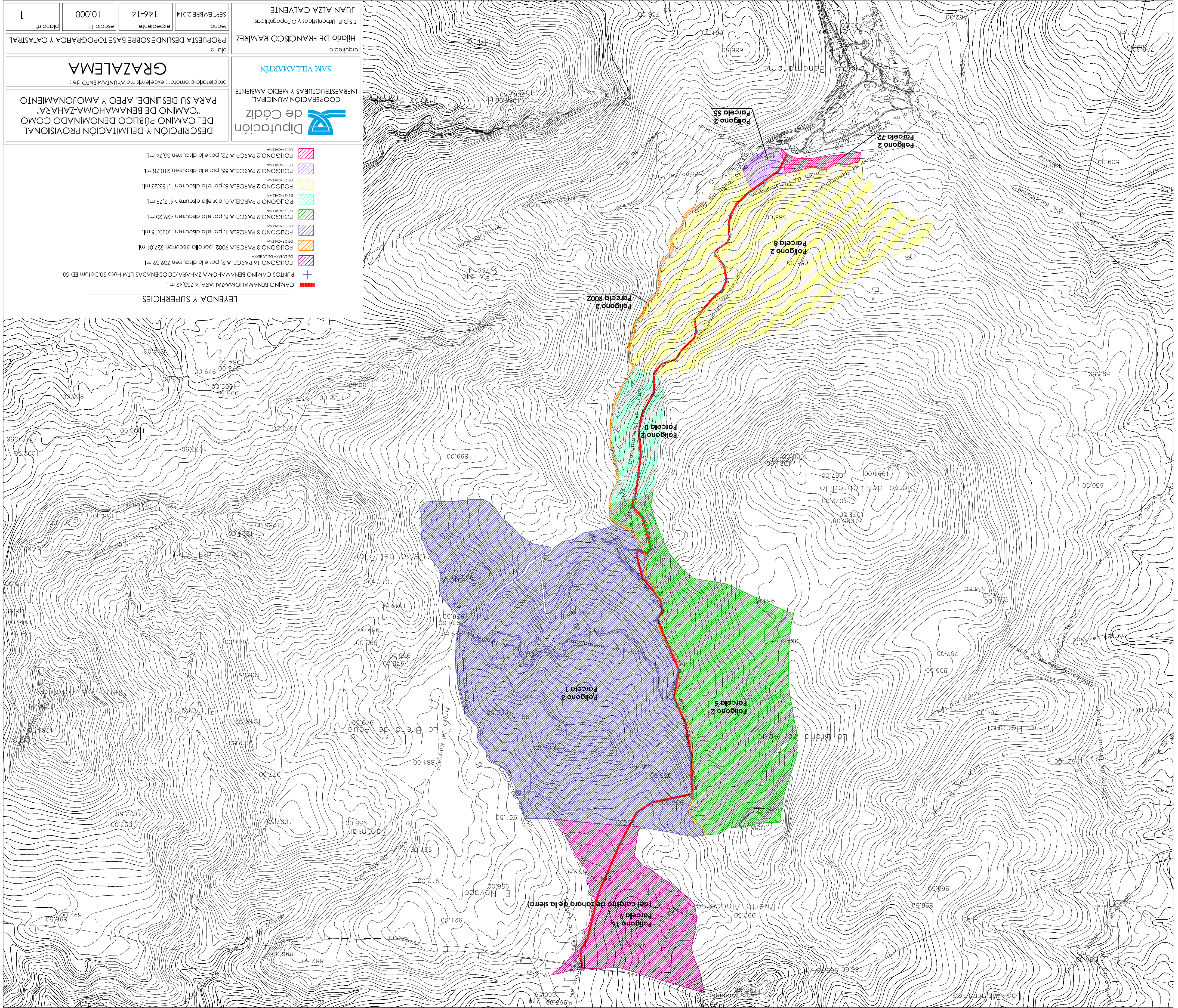

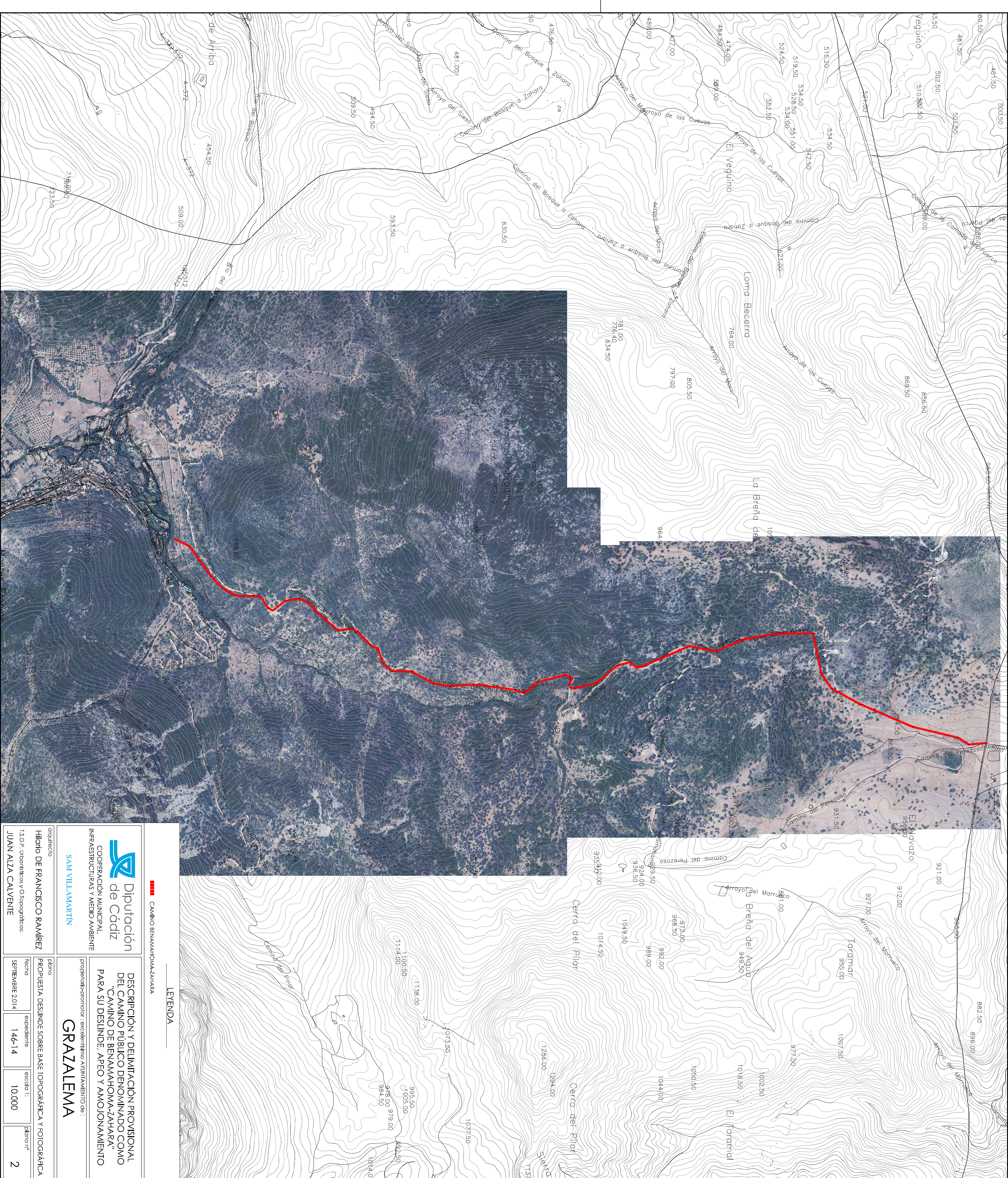

■ CAMINO BENAMAHOMA-ZAHARA

LEGENDA

DESCRIPCIÓN Y DELIMITACIÓN PROVISIONAL DEL CAMINO PÚBLICO DENOMINADO COMO "CAMINO DE BENAMAHOMA-ZAHARA" PARA SU DISEÑO DE APEO Y AMOJONAMIENTO

propietario/promotor: excelentísimo AYUNTAMIENTO de: **GRAZALEMA**

| | |
|--|--|
| arquitecto | plano |
| HILARIO DE FRANCISCO RAMÍREZ | PROPUESTA DESINDE SOBRE BASE TOPOGRÁFICA Y FOTOGRÁFICA |
| T.S.O.P.: Urbanísticos y Topográficos: | fecha expediente |
| JUAN ALZA CALVENTE | SEPTIEMBRE 2014 14-14 |
| | escala: 1:10.000 |
| | plano nº: 2 |

Diputación de Cádiz

COOPERACIÓN MUNICIPAL INFRAESTRUCTURAS Y MEDIO AMBIENTE

SAM VILLAMARTÍN

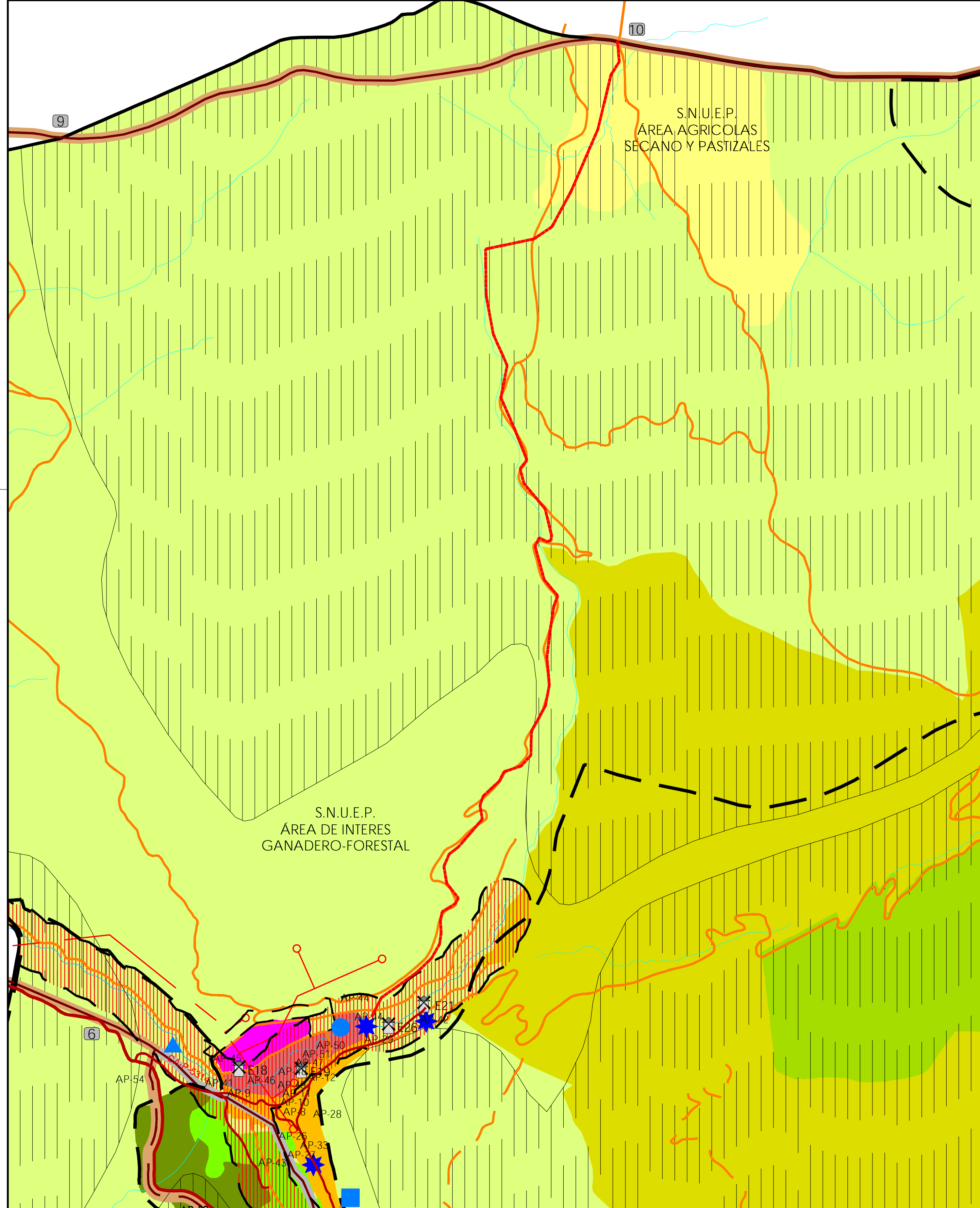

LEYENDA

- CAMINO BENAMAHOMA-ZAHARA
- ESTRUCTURA GENERAL Y ORGÁNICA**
 - SISTEMAS GENERALES DE COMUNICACIONES**
 - SISTEMA GENERAL DE CARRETERAS
 - CARRETERAS
 - SISTEMA GENERAL DE CAMINOS Y SENDEROS
 - CAMINOS
 - SENDEROS
 - SISTEMA GENERAL DE VIAS PECUARIAS
 - VIAS PECUARIAS (TRAZADO ORIENTATIVO): SNU DE ESPECIAL PROTECCION
 - TRAMO DE VIAS PECUARIAS A SUPRIMIR
 - VIAS PECUARIAS (TRAZADO ALTERNATIVO): SNU DE ESPECIAL PROTECCION

| | | |
|-----|--|----------------|
| 1 | CAÑADA REAL DE RONDA | ANCHURA 75.22m |
| 2 | CAÑADA REAL DEL PUERTO DE LAS CRUCES | ANCHURA 75.22m |
| 3 | CAÑADA REAL DE LA DIEZ PILAS | ANCHURA 75.22m |
| 4 | CAÑADA REAL DE CAMPOBUICHE | ANCHURA 75.22m |
| 5 | CAÑADA REAL DE CORDERO | ANCHURA 75.22m |
| 6 | CORDEL DE ARCOS | ANCHURA 37.61m |
| 7 | CORDEL DE EL BOSQUE A ZAHARA | ANCHURA 37.61m |
| 8 | COLADA DE ARGAMAZÓN A LA LAGUNA | ANCHURA 33.43m |
| 9 | COLADA DE LA FUENTE CUEVA DEL MORO | ANCHURA 33.00m |
| 10 | CORDEL DE BENAOCÁZ | ANCHURA 37.61m |
| 22 | COLADA DE LA FUENTE DE LA NEGRA | ANCHURA 20.89m |
| I | CAÑADA REAL DE OLIVERA | ANCHURA 75.22m |
| II | COLADA DE FUENFRÍA Y PILAR DE LOS BUEYES | ANCHURA 33.42m |
| III | COLADA DEL ESPINAR | ANCHURA 40.00m |
| IV | VEREDA DE LA BATANA Y JUNCAL | ANCHURA 20.89m |

- SISTEMA GENERAL DE INFRAESTRUCTURAS**
 - EMBALSES
 - ZAHARA- EL GASTOR
 - EL FREMILLO
 - RED ELECTRICA
 - CENTRO DE TRANSFORMACIÓN
 - CAPTACIÓN DE AGUA
 - DEPOSITO DE AGUA
 - ESTACION DEPURADORA DE AGUAS RESIDUALES
- SISTEMA GENERAL DE ESPACIOS LIBRES**
 - ESPACIOS LIBRES
- SISTEMA GENERAL DE EQUIPAMIENTOS**
 - EQUIPAMIENTOS
 - MIRADOR
 - ESPACIO FORESTAL DE INTERES RECREATIVO

- CLASIFICACIÓN DEL SUELO**
 - SUELO URBANO
 - SUELO URBANIZABLE
 - SUELO NO URBANIZABLE ESPECIALMENTE PROTEGIDO
 - ÁREA DE RESERVA INTEGRAL
 - ÁREA DE RESERVA COMPLEMENTARIA
 - ÁREA DE INTERES GANADERO-FORESTAL
 - ÁREA AGRICOLAS: SECANO Y PASTIZALES
 - ÁREA AGRICOLAS: HUERTAS
 - ÁREA AGRICOLAS: OLIVAR
 - ÁREA DE REGENERACIÓN AMBIENTAL DE EMBALSES
 - ÁREA DE ACTUACIÓN ESPECIAL: RIBERA DEL MAJACETE

- SUELOS AFECTADOS POR PROTECCIONES ESPECIFICAS**
 - SISTEMA HIDROLÓGICO**
 - DIVISION HIDROGRÁFICA
 - RIOS Y ARROYOS
 - EMBALSES
 - ZONA ACUIFERA
 - ZONA DE AFECCIÓN DE CAUCES NATURALES

- PATRIMONIO HISTÓRICO**

| | | | |
|---|-----------------------------|----|--|
| 3 | CERRO DE LAS CUEVAS | 10 | ERMITA DE LOS ANGELES |
| 4 | CORTIJO DE CLAVIJO | 11 | FABRICA DE PAÑOS DE LA RIBERA DE GUADIOVAR |
| 5 | CAÑADA DE LOS MOLINOS | 12 | MOLINOS DE LA RIBERA DE GUADIOVAR |
| 6 | PEÑON DE AUDITA | 13 | MURALLA DE GRAZALEMA |
| 7 | CALZADA BENAMAHOMA BENAJOAN | 14 | PEÑALOJA |
| 8 | BARRO BAJO DE GRAZALEMA | 15 | POZOS DE LA NIEVE |
| 9 | BARRO ALTO DE GRAZALEMA | 16 | CASCO URBANO DE GRAZALEMA |
| | BIEN DE INTERES ETNOLÓGICO | | |
- LEGISLACIÓN FORESTAL**
 - LIMITES MONTES PÚBLICOS
- CARRETERAS**
 - ZONA DE NO EDIFICACIÓN (RED PRINCIPAL 50m Y RED SECUNDARIA 25m)

| | | | | |
|---|---|------------|-----------|----------|
| <p>Diputación de Cádiz</p> <p>COOPERACIÓN MUNICIPAL</p> <p>INFRAESTRUCTURAS Y MEDIO AMBIENTE</p> <p>SAM VILLAMARTÍN</p> | <p>DESCRIPCIÓN Y DELIMITACIÓN PROVISIONAL DEL CAMINO PÚBLICO DENOMINADO COMO "CAMINO DE BENAMAHOMA-ZAHARA" PARA SU DESLINDE, APEO Y AMOJONAMIENTO</p> | | | |
| | <p>propietario-promotor : excelentísimo AYUNTAMIENTO de:</p> <p style="text-align: center;">GRAZALEMA</p> | | | |
| arquitecto | plano | | | |
| Hilario DE FRANCISCO RAMÍREZ | PROPUESTA DESLINDE SOBRE BASE P.G.O.U. | | | |
| T.S.D.P. Urbanísticos y O.Topográficas: | fecha | expediente | escala 1: | plano nº |
| JUAN ALZA CALVENTE | SEPTIEMBRE 2.014 | 146-14 | 10.000 | 3 |

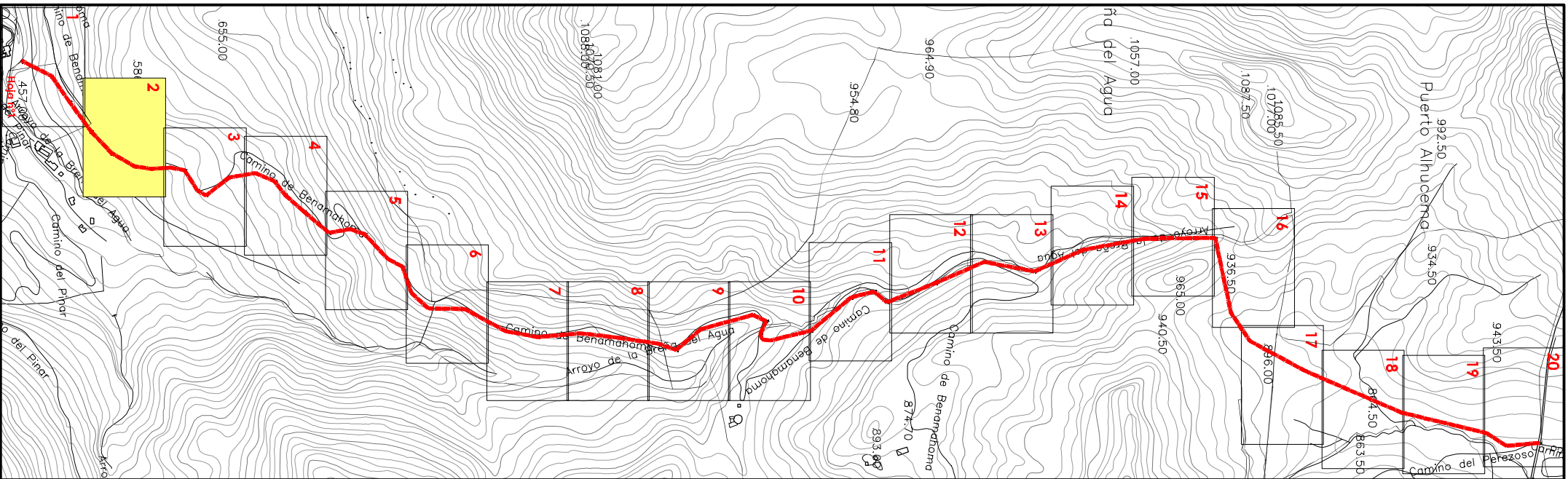

Polígono 2 Parcela 8

LEYENDA Y SUPERFICIES

■■■ CAMINO BENAMAHOMA-ZAHARA

| REF. | MARGEN IZQUIERDO | | EJE CAMINO | | MARGEN DERECHO | |
|------|------------------|-------------|------------|-------------|----------------|------------|
| | X | Y | X | Y | X | Y |
| 4i | 280456,778 | 4072427,019 | 280457,420 | 4072426,250 | 4d | 280458,062 |
| 5i | 280513,715 | 4072481,374 | 280514,510 | 4072480,750 | 5d | 280515,305 |
| 6i | 280547,237 | 4072539,642 | 280548,200 | 4072538,310 | 6d | 280549,163 |
| 7i | 280553,615 | 4072584,268 | 280554,620 | 4072584,230 | 7d | 280555,625 |

Diputación
de Cádiz

COOPERACIÓN MUNICIPAL,
INFRAESTRUCTURAS Y MEDIO AMBIENTE

SAM VILLAMARTÍN

arquitecto

Hilario DE FRANCISCO RAMÍREZ

T.S.D.P. Urbanísticos y O. Topográficas:

JUAN ALZA CALVENTE

PROPUESTA DE DESLINDE APEO Y AMOSONAMIENTO
DEL CAMINO PÚBLICO DENOMINADO COMO
"CAMINO DE BENAMAHOMA-ZAHARA"

propietario-promotor : excelentísimo AYUNTAMIENTO de :

GRAZALEMA

plano

COORDENADAS UTM.HUSO 30 Datum. ED-50

| fecha | expediente | escala 1: | plano nº | hoja nº |
|------------------|------------|-----------|----------|---------|
| SEPTIEMBRE 2.014 | 146-14 | 1.000 | 5 | 2 |