

REF.	X	280550,394	4072632,296	REF.	Y	280551,400	4072632,240
8i	X	280559,095	4072669,174	8d	X	280552,406	4072632,184
9d	X	280610,212	4072703,199	9i	X	280568,190	4072669,790
10i	X	280610,212	4072703,199	10d	X	280610,950	4072702,480
11i	X	280623,103	4072725,237	11d	X	280624,310	4072725,320
12i	X	280576,136	4072784,923	12d	X	280578,024	4072785,340
				MARGEN DERECHO			
				EJE CAMINO			
				MARGEN IZQUIERDO			

LEYENDA Y SUPERFICIES

■ ■ ■ CAMINO BENAMAHOMA-ZAHARA

Diputación de Cádiz
 COOPERACIÓN MUNICIPAL,
 INFRAESTRUCTURAS Y MEDIO AMBIENTE

SAM VILLAMARTÍN

JUAN ALZA CALVENTE
 T.S.D.P., Urbanísticos y O.Topográficas:



PROPUESTA DE DESLINDE APEO Y AMOJONAMIENTO
 DEL CAMINO PÚBLICO DENOMINADO COMO
 "CAMINO DE BENAMAHOMA-ZAHARA"

GRAZALEMA

propietario-promotor : excelentísimo AYUNTAMIENTO de :

arquitecto
 Hilario DE FRANCISCO RAMÍREZ

plano
 COORDENADAS UTM,HUSO 30 Datum, ED-50

fecha
 SEPTIEMBRE 2.014

expediente
 146-14

escala 1:
 1.000

plano nº
 6

hoja nº
 3

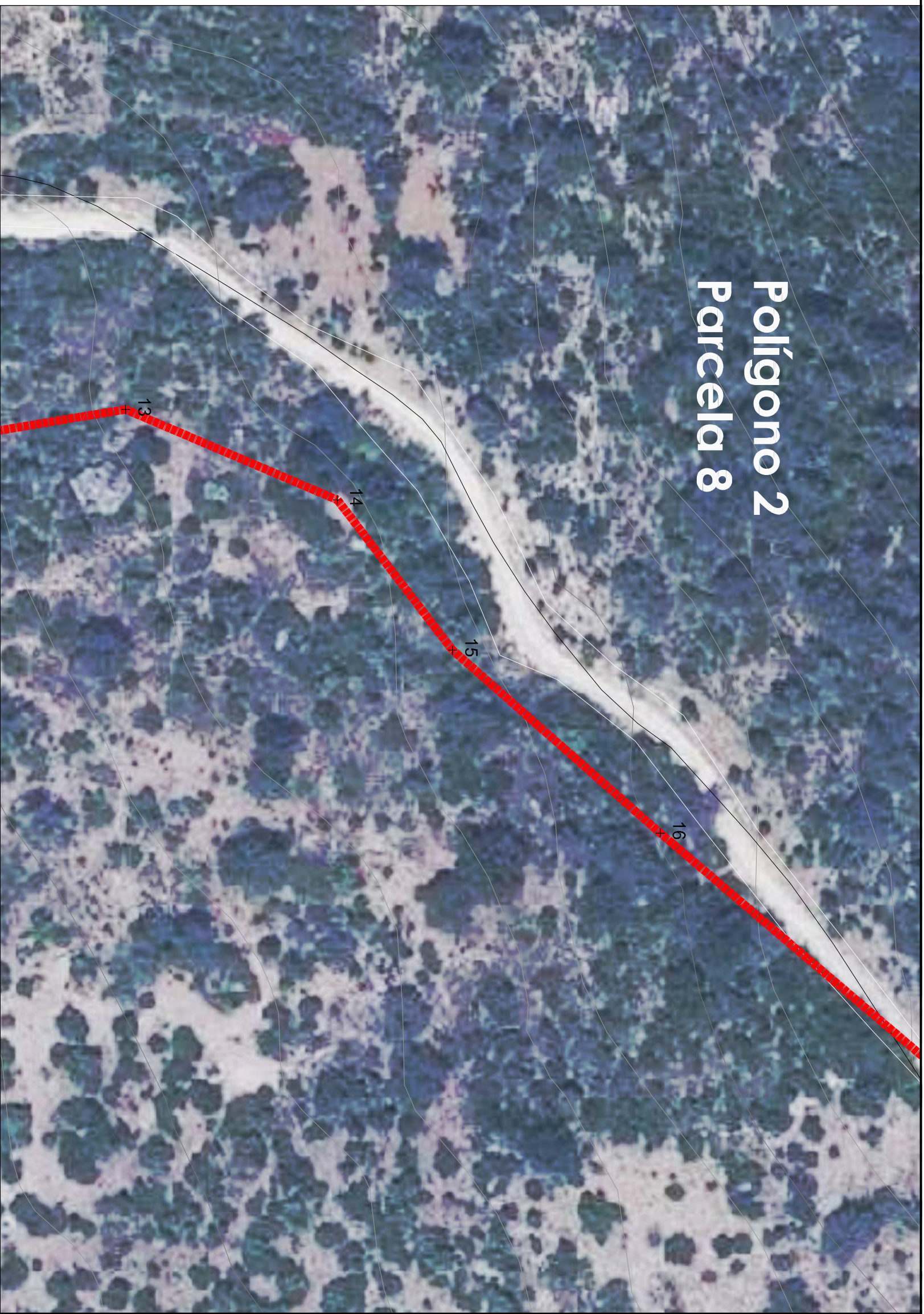
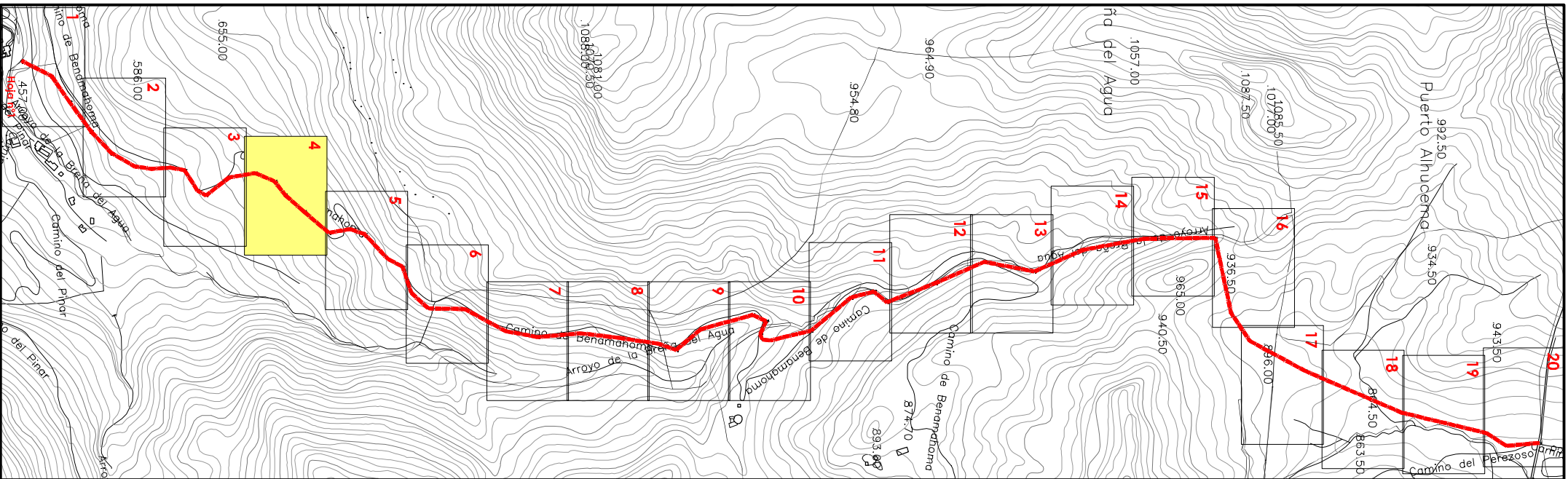

Polígono 2 Parcela 8

LEYENDA Y SUPERFICIES

■■■ CAMINO BENAMAHOMA-ZAHARA

REF.	MARGEN IZQUIERDO		EJE CAMINO		MARGEN DERECHO	
	X	Y	X	Y	X	Y
131	280564,666	4072854,014	280565,700	4072853,890	280566,734	4072853,766
141	280586,233	4072904,514	280587,050	4072903,880	280587,867	4072903,246
151	280621,804	4072931,794	280622,480	4072931,060	280623,176	4072930,326
161	280664,924	4072980,795	280665,680	4072980,080	280666,436	4072979,425

Diputación de Cádiz
COOPERACIÓN MUNICIPAL,
INFRAESTRUCTURAS Y MEDIO AMBIENTE

SAM VILLAMARTÍN

arquitecto

HILARIO DE FRANCISCO RAMÍREZ

T.S.D.P. Urbanísticos y O.Topográficos:
JUAN ALZA CALVENTE

**PROPUESTA DE DESLINDE APEO Y AMOSONAMIENTO
DEL CAMINO PÚBLICO DENOMINADO COMO
"CAMINO DE BENAMAHOMA-ZAHARA"**

propietario-promotor : excelentísimo AYUNTAMIENTO de :

GRAZALEMA

plano

COORDENADAS UTM.HUSO 30 Datum. ED-50

fecha

SEPTIEMBRE 2.014

expediente

146-14

escala 1:

1.000

plano nº

7

hoja nº

4

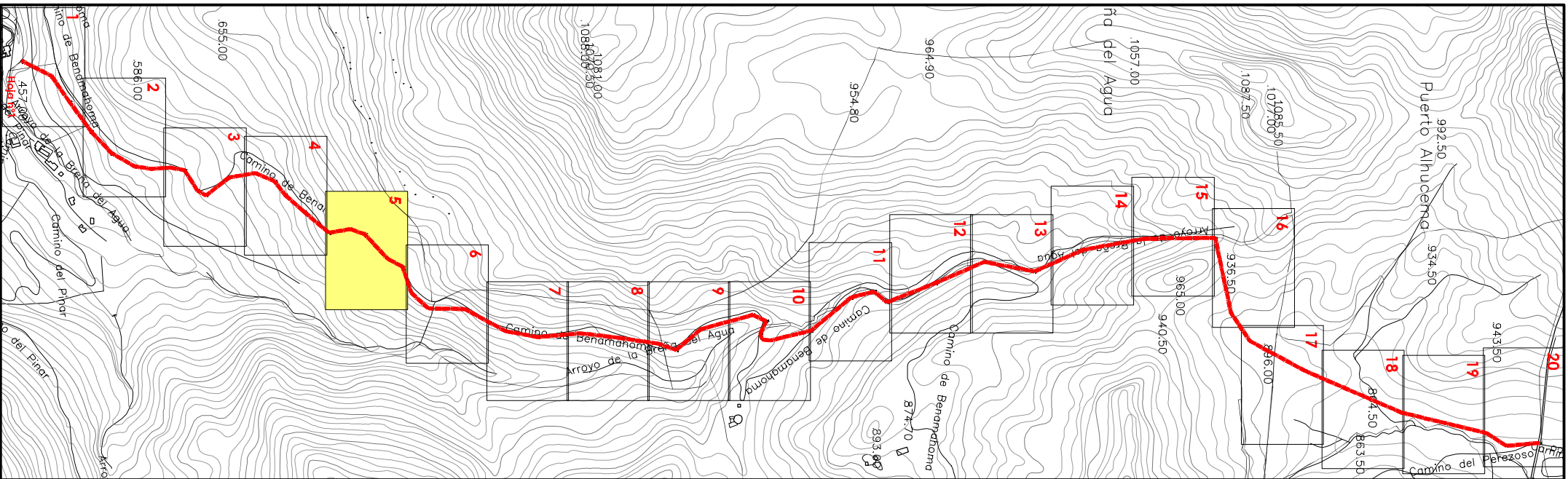

Polígono 2 Parcela 8

LEYENDA Y SUPERFICIES

■■■ CAMINO BENAMAHOMA-ZAHARA

REF.	MARGEN IZQUIERDO		EJE CAMINO		MARGEN DERECHO	
	X	Y	X	Y	X	Y
171	280719,926	4073045,373	280720,990	4073045,080	280722,054	4073044,787
181	280710,531	4073100,949	280711,560	4073100,860	280712,589	4073100,771
191	280724,180	4073139,496	280725,040	4073138,930	280725,900	4073138,364
201	280788,900	4073199,453	280789,710	4073198,840	280790,520	4073198,227
211	280808,525	4073237,919	280809,230	4073237,100	280809,935	4073236,281

Diputación
de Cádiz

COOPERACIÓN MUNICIPAL,
INFRAESTRUCTURAS Y MEDIO AMBIENTE

SAM VILLAMARTÍN

arquitecto

Hilario DE FRANCISCO RAMÍREZ

T.S.D.P. Urbanísticos y O.Topográficos:

JUAN ALZA CALVENTE

PROPUESTA DE DESLINDE APEO Y AMOSONAMIENTO
DEL CAMINO PÚBLICO DENOMINADO COMO
"CAMINO DE BENAMAHOMA-ZAHARA"

propietario-promotor : excelentísimo AYUNTAMIENTO de :

GRAZALEMA

plano

COORDENADAS UTM.HUSO 30 Datum. ED-50

fecha

SEPTIEMBRE 2.014

expediente

146-14

escala 1:

1.000

plano nº

8

hoja nº

5

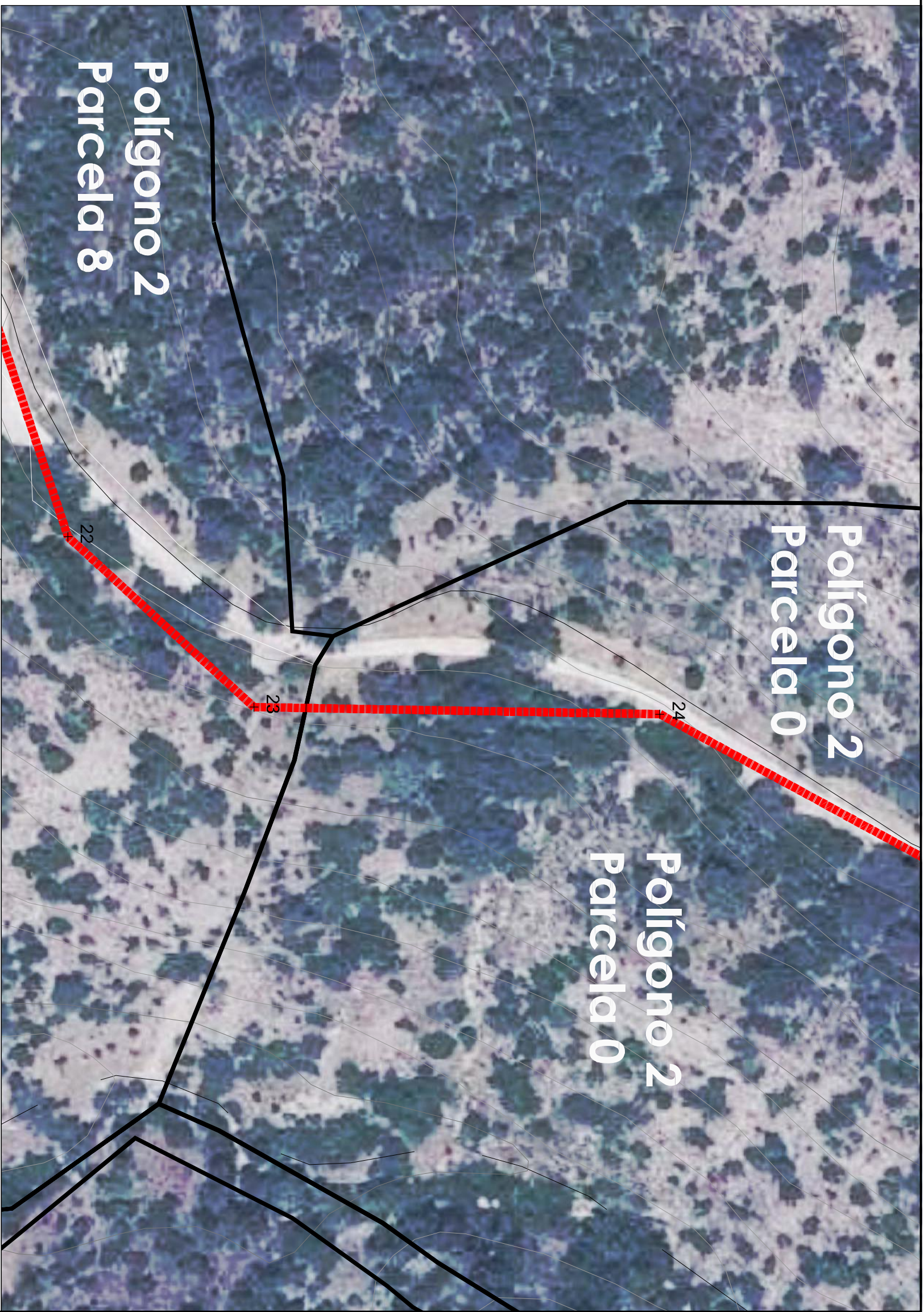
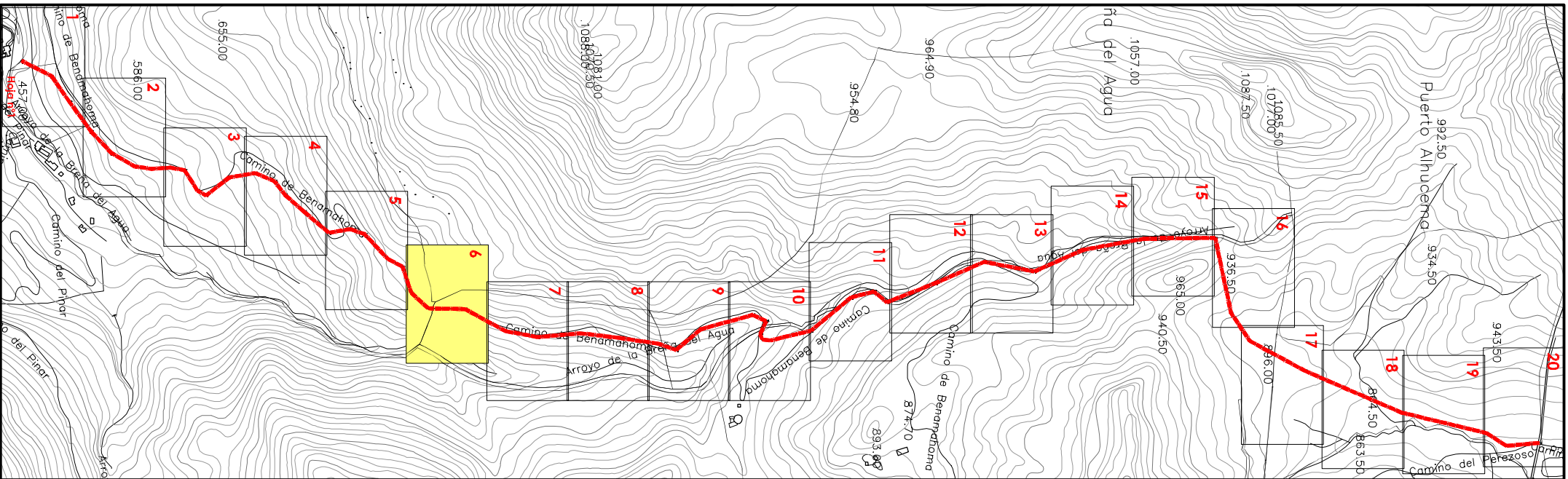

LEYENDA Y SUPERFICIES

■■■ CAMINO BENAMAHOMA-ZAHARA

MARGEN IZQUIERDO		EJE CAMINO		MARGEN DERECHO	
REF.	X	Y	REF.	X	Y
22i	280877.097	4073260.866	22	280877.660	4073260.000
23i	280916.927	4073304.396	23	280917.920	4073304.000
24i	280918.584	4073400.193	24	280919.580	4073399.930
			22d	280878.223	4073259.134
			23d	280918.913	4073303.604
			24d	280920.576	4073399.667

Diputación de Cádiz

COOPERACIÓN MUNICIPAL,
INFRAESTRUCTURAS Y MEDIO AMBIENTE

SAM VILLAMARTÍN

arquitecto

HILARIO DE FRANCISCO RAMÍREZ

T.S.D.P. Urbanísticos y O.Topográficos:

JUAN ALZA CALVENTE

PROPOSTA DE DESLINDE APEO Y AMOSONAMIENTO
DEL CAMINO PÚBLICO DENOMINADO COMO
"CAMINO DE BENAMAHOMA-ZAHARA"

propietario-promotor : excelentísimo AYUNTAMIENTO de :

GRAZALEMA

plano

COORDENADAS UTM.HUSO 30 Datum. ED-50

fecha

SEPTIEMBRE 2.014

expediente

146-14

escala 1:

1.000

plano nº

9

hoja nº

6

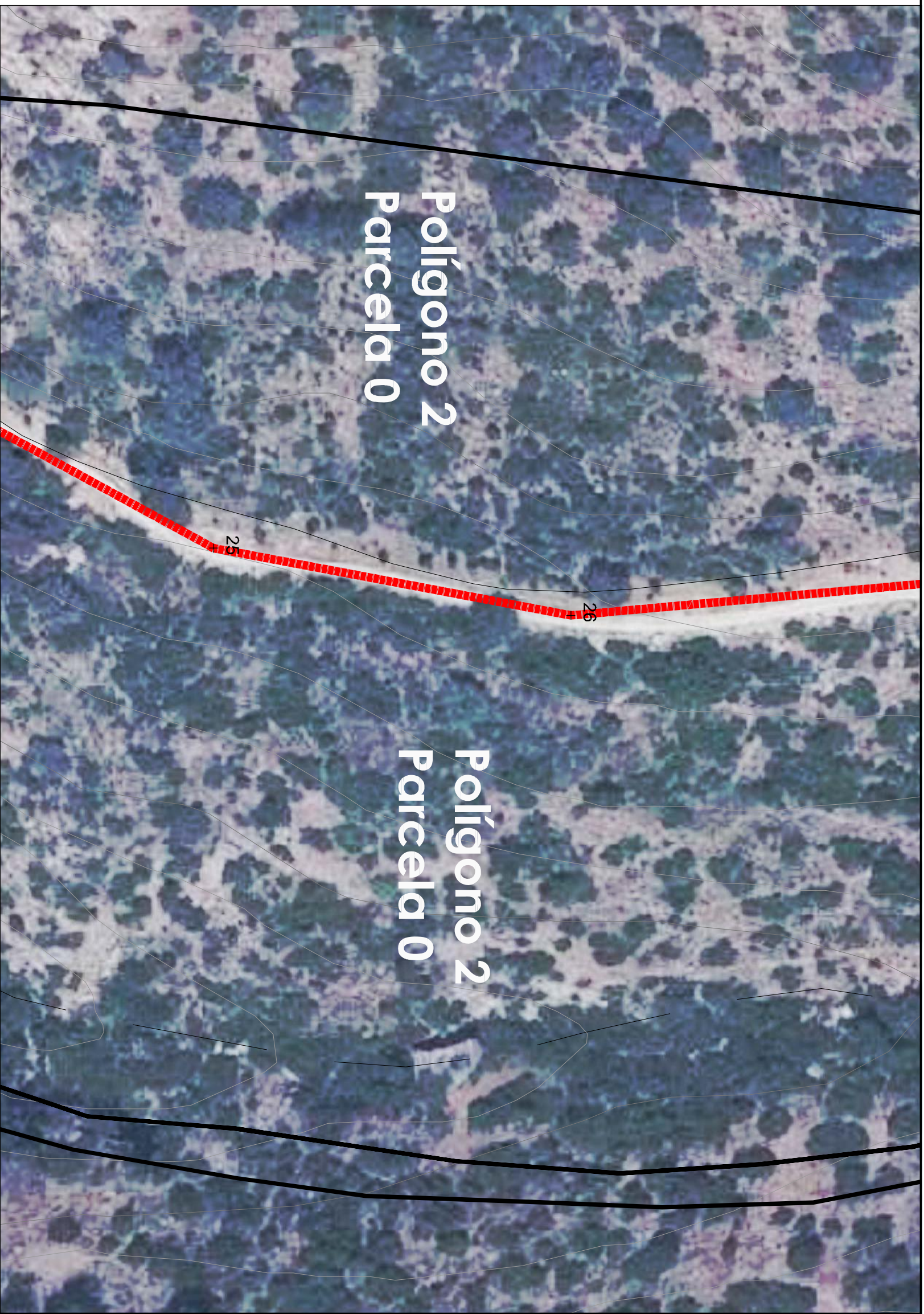
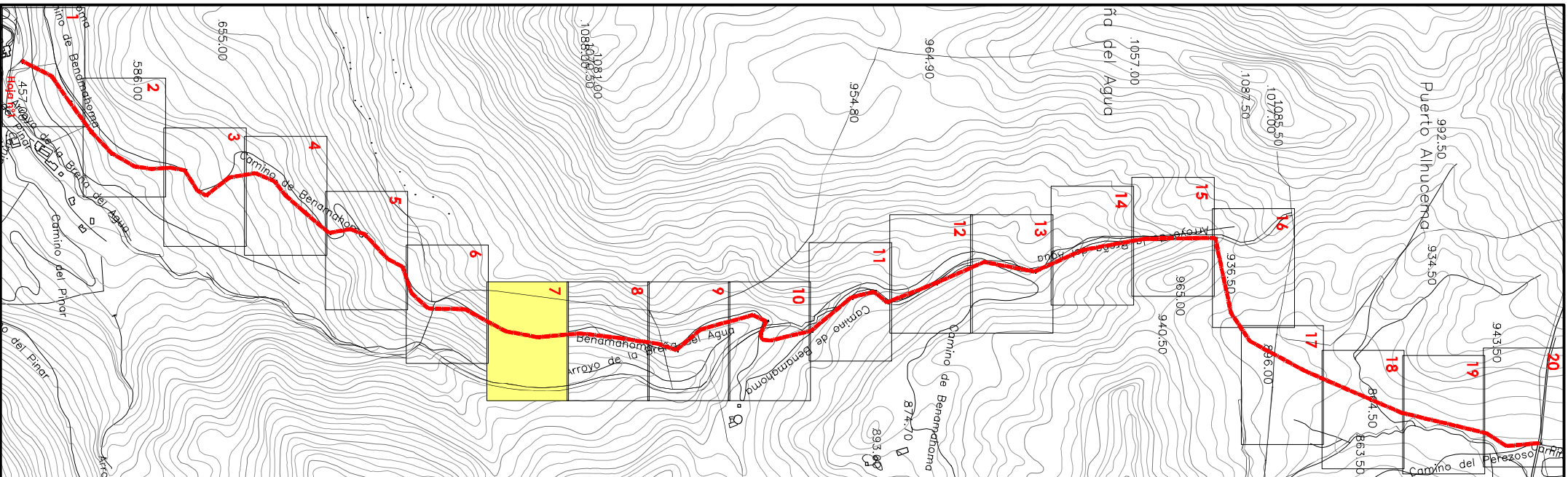

LEYENDA Y SUPERFICIES

■■■ CAMINO BENAMAHOMA-ZAHARA

REF.	MARGEN IZQUIERDO		EJE CAMINO		MARGEN DERECHO	
	X	Y	X	Y	X	Y
25f	280975.786	4073505.000	280976.740	4073504.660	280977.694	4073504.320
26f	280991.602	4073569.029	280992.610	4073568.980	280993.618	4073568.931

Diputación de Cádiz

COOPERACIÓN MUNICIPAL, INFRAESTRUCTURAS Y MEDIO AMBIENTE

SAM VILLAMARTÍN

arquitecto

Hilario DE FRANCISCO RAMÍREZ

T.S.D.P. Urbanísticos y O. Topográficos:

JUAN ALZA CALVENTE

PROPUESTA DE DESLINDE APEO Y AMOSONAMIENTO DEL CAMINO PÚBLICO DENOMINADO COMO "CAMINO DE BENAMAHOMA-ZAHARA"

propietario-promotor : excelentísimo AYUNTAMIENTO de :

GRAZALEMA

plano

COORDENADAS UTM.HUSO 30 Datum. ED-50

fecha	expediente	escala 1:	plano nº	hoja nº
SEPTIEMBRE 2.014	146-14	1.000	10	7