

REF.	X	280993,289	4073798,642	REF.	Y	280982,590	4073700,840
271	X	280981,585	4073700,855	27	X	280982,590	4073700,840
281	X	280993,289	4073798,642	28	X	280994,280	4073798,510
				27d	X	280983,595	4073700,825
				28d	X	280995,271	4073798,378

MARGEN IZQUIERDO	EJE CAMINO	MARGEN DERECHO
REF. Y	REF. Y	REF. Y
280993,289	280982,590	280983,595
4073798,642	4073700,840	4073798,378

LEYENDA Y SUPERFICIES

■■■ CAMINO BENAMAHOMA-ZAHARA

Diputación de Cádiz
 COOPERACIÓN MUNICIPAL,
 INFRAESTRUCTURAS Y MEDIO AMBIENTE

SAM VILLAMARTÍN

arquitecto
 Hilario DE FRANCISCO RAMÍREZ

T.S.D.P., Urbanísticos y O.Topográficas:
 JUAN ALZA CALVENTE

propietario-promotor : excelentísimo AYUNTAMIENTO de :
GRAZALEMA

PROPUESTA DE DESLINDE APEO Y AMOSONAMIENTO
 DEL CAMINO PÚBLICO DENOMINADO COMO
 "CAMINO DE BENAMAHOMA-ZAHARA"

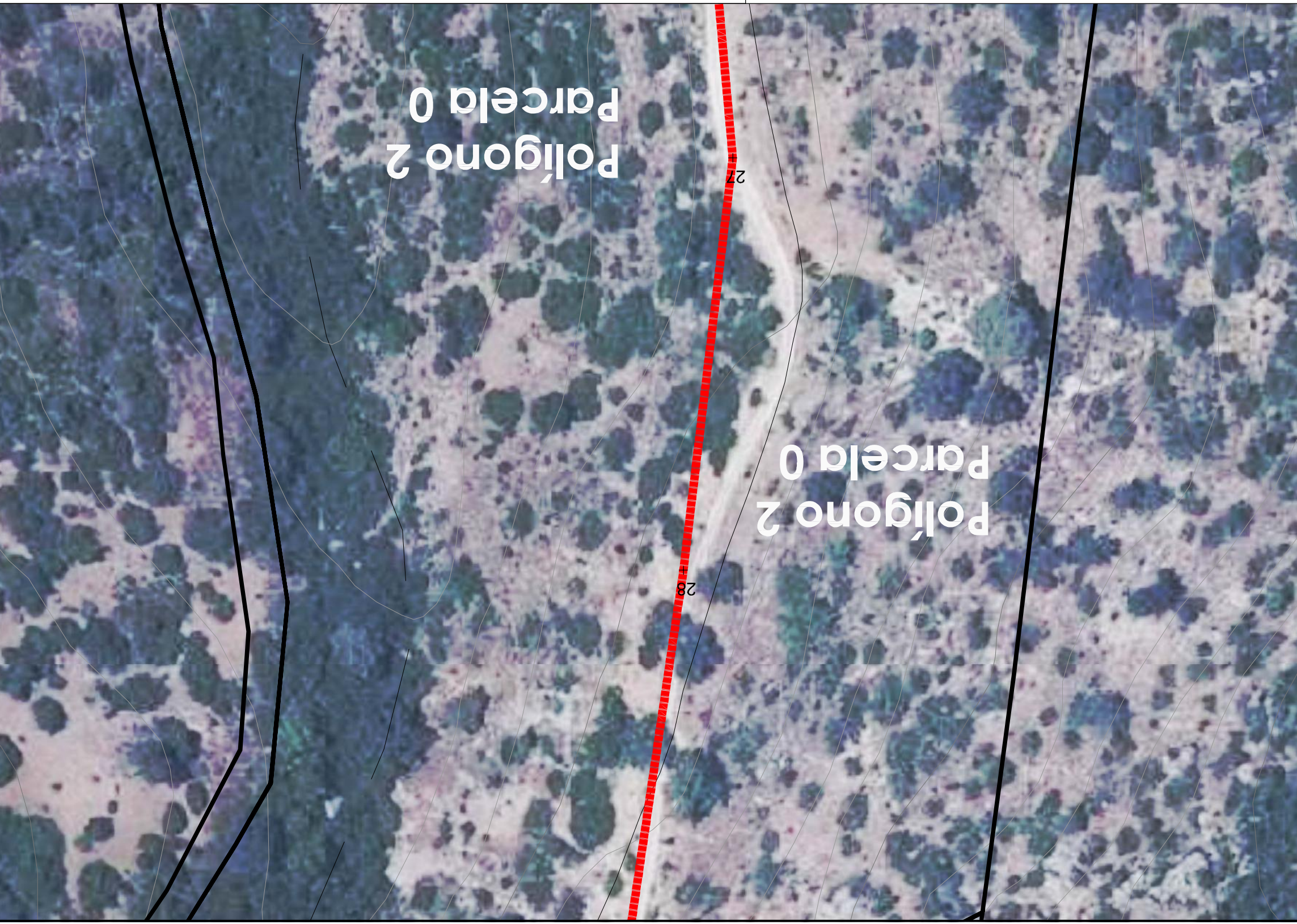

plano	COORDENADAS UTM,HUSO 30 Datum, ED-50
fecha	SEPTIEMBRE 2.014
expediente	146-14
escala 1:	1.000
plano nº	11
hoja nº	8

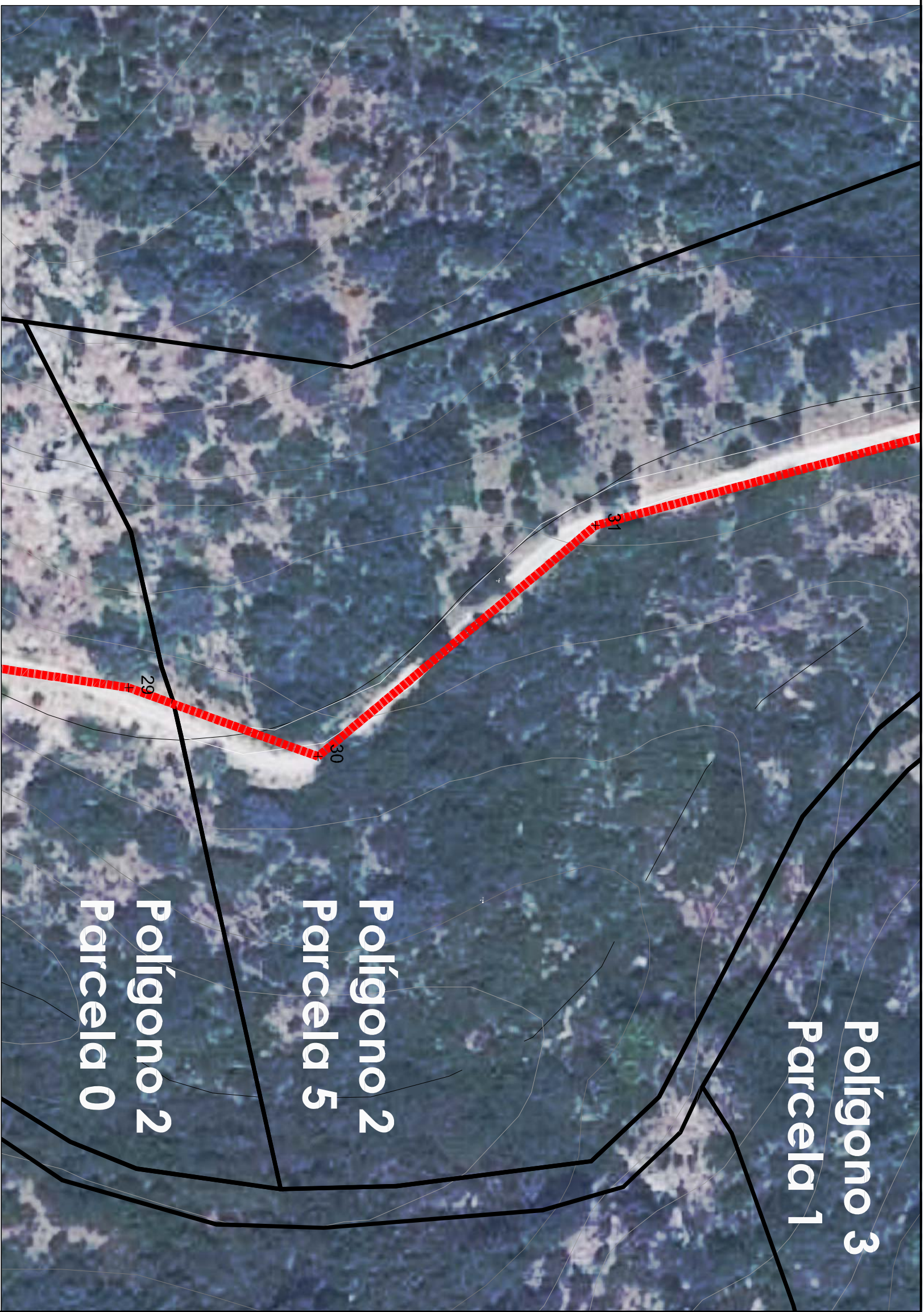
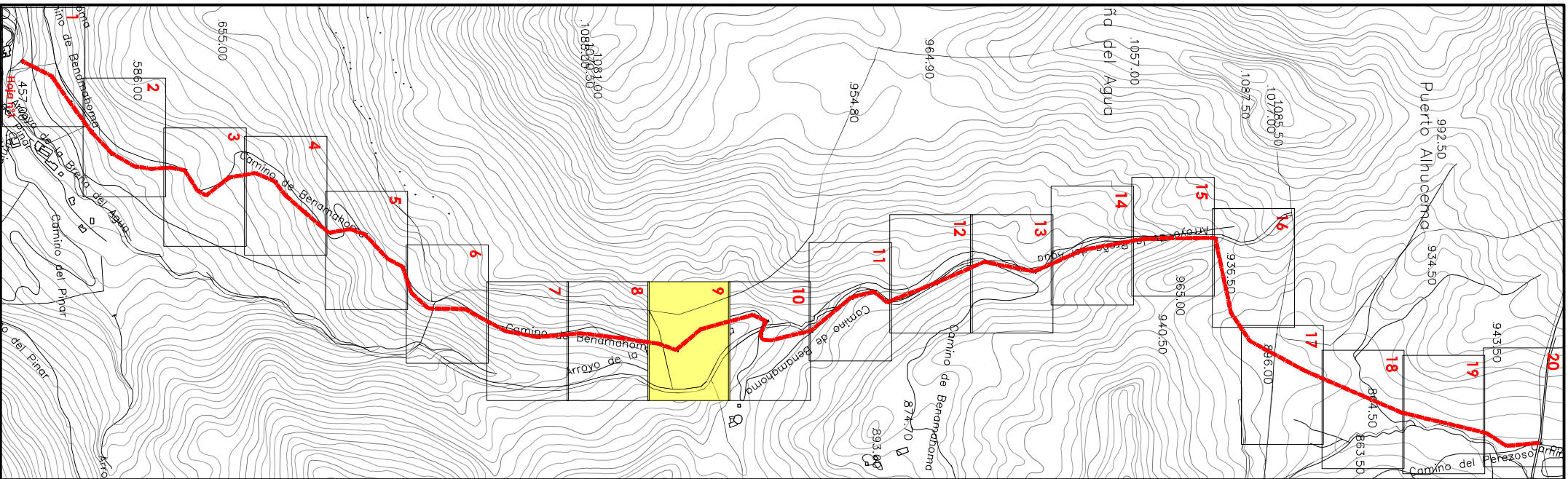

LEYENDA Y SUPERFICIES

■■■ CAMINO BENAMAHOMA-ZAHARA

REF.	MARGEN IZQUIERDO		EJE CAMINO		MARGEN DERECHO	
	X	Y	X	Y	X	Y
291	281008.946	4073904.666	281009.920	4073904.420	281010.894	4073904.174
301	281026.044	4073948.922	281026.180	4073949.120	281027.316	4073949.318
311	280970.682	4074014.248	280971.590	4074014.720	280972.498	4074015.192

Diputación de Cádiz



COOPERACIÓN MUNICIPAL, INFRAESTRUCTURAS Y MEDIO AMBIENTE

SAM VILLAMARTÍN

arquitecto

Hilario DE FRANCISCO RAMÍREZ

T.S.D.P. Urbanísticos y O. Topográficos:

JUAN ALZA CALVENTE

PROPUESTA DE DESLINDE APEO Y AMOSONAMIENTO DEL CAMINO PÚBLICO DENOMINADO COMO "CAMINO DE BENAMAHOMA-ZAHARA"

propietario-promotor: excelentísimo AYUNTAMIENTO de:

GRAZALEMA

plano

COORDENADAS UTM. HUSO 30 Datum. ED-50

fecha

SEPTIEMBRE 2.014

expediente

146-14

escala 1:

1.000

plano nº

12

hoja nº

9

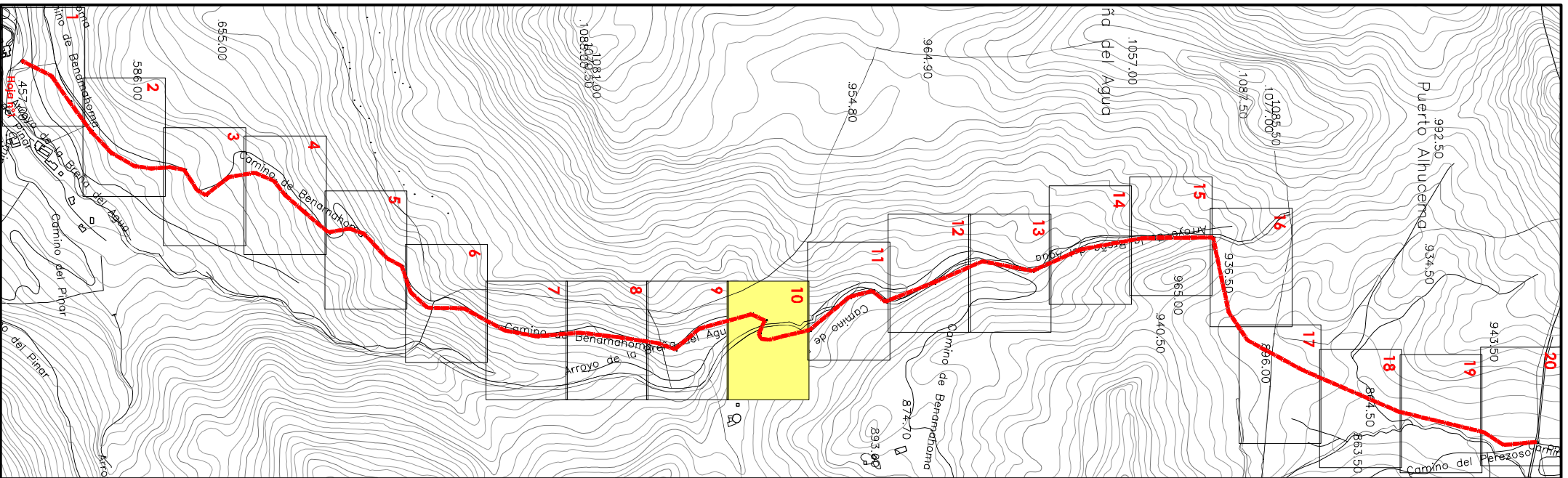
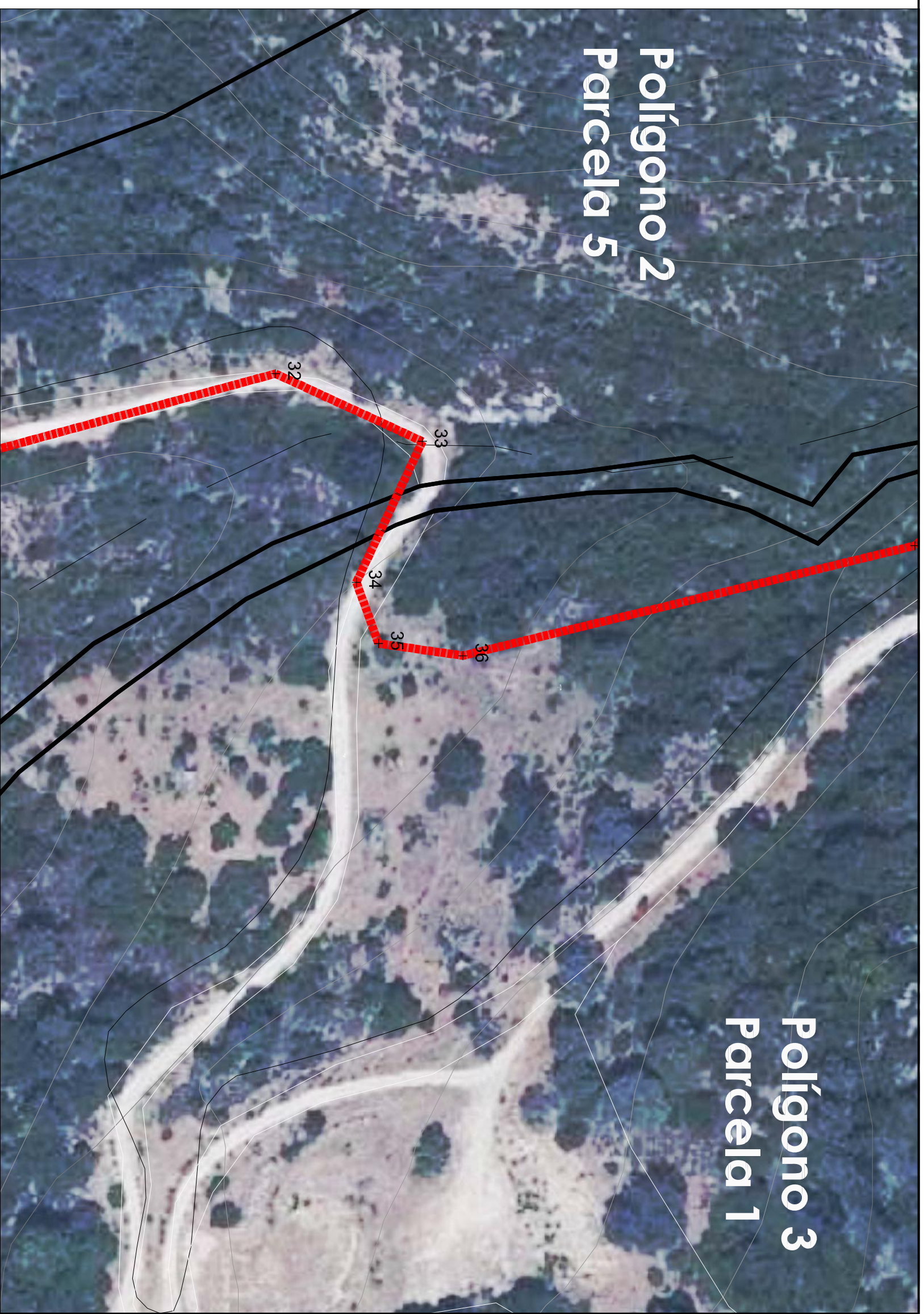

REF.	MARGEN IZQUIERDO		EJE CAMINO		MARGEN DERECHO			
	X	Y	X	Y	X	Y		
32i	280933,930	4074149,498	32	280934,990	4074149,410	32d	280936,050	4074149,322
33i	280950,523	4074185,502	33	280951,010	4074184,170	33d	280951,497	4074182,838
34i	280984,409	4074169,651	34	280984,380	4074168,570	34d	280984,311	4074167,489
35i	280997,926	4074174,537	35	280998,830	4074173,800	35d	280999,734	4074173,063
36i	281000,693	4074193,721	36	281001,710	4074193,770	36d	281002,727	4074193,819

LEYENDA Y SUPERFICIES

■■■ CAMINO BENAMAHOMA-ZAHARA

Diputación de Cádiz
COOPERACIÓN MUNICIPAL,
INFRAESTRUCTURAS Y MEDIO AMBIENTE

SAM VILLAMARTÍN

arquitecto

HILARIO DE FRANCISCO RAMÍREZ

T.S.D.P. Urbanísticos y O.Topográficos:

JUAN ALZA CALVENTE

PROPOSTA DE DESLINDE APEO Y AMOSONAMIENTO
DEL CAMINO PÚBLICO DENOMINADO COMO
"CAMINO DE BENAMAHOMA-ZAHARA"

propietario-promotor : excelentísimo AYUNTAMIENTO de :

GRAZALEMA

plano

COORDENADAS UTM.HUSO 30 Datum. ED-50

fecha

SEPTIEMBRE 2.014

expediente

146-14

escala 1:

1.000

plano nº

13

hoja nº

10

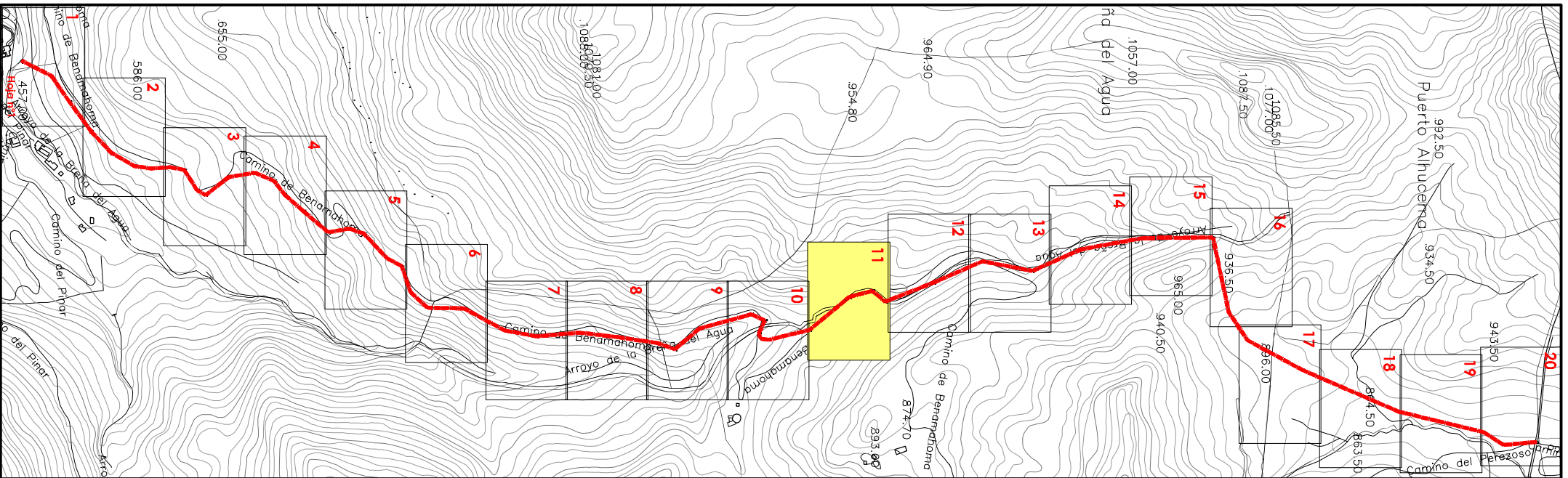
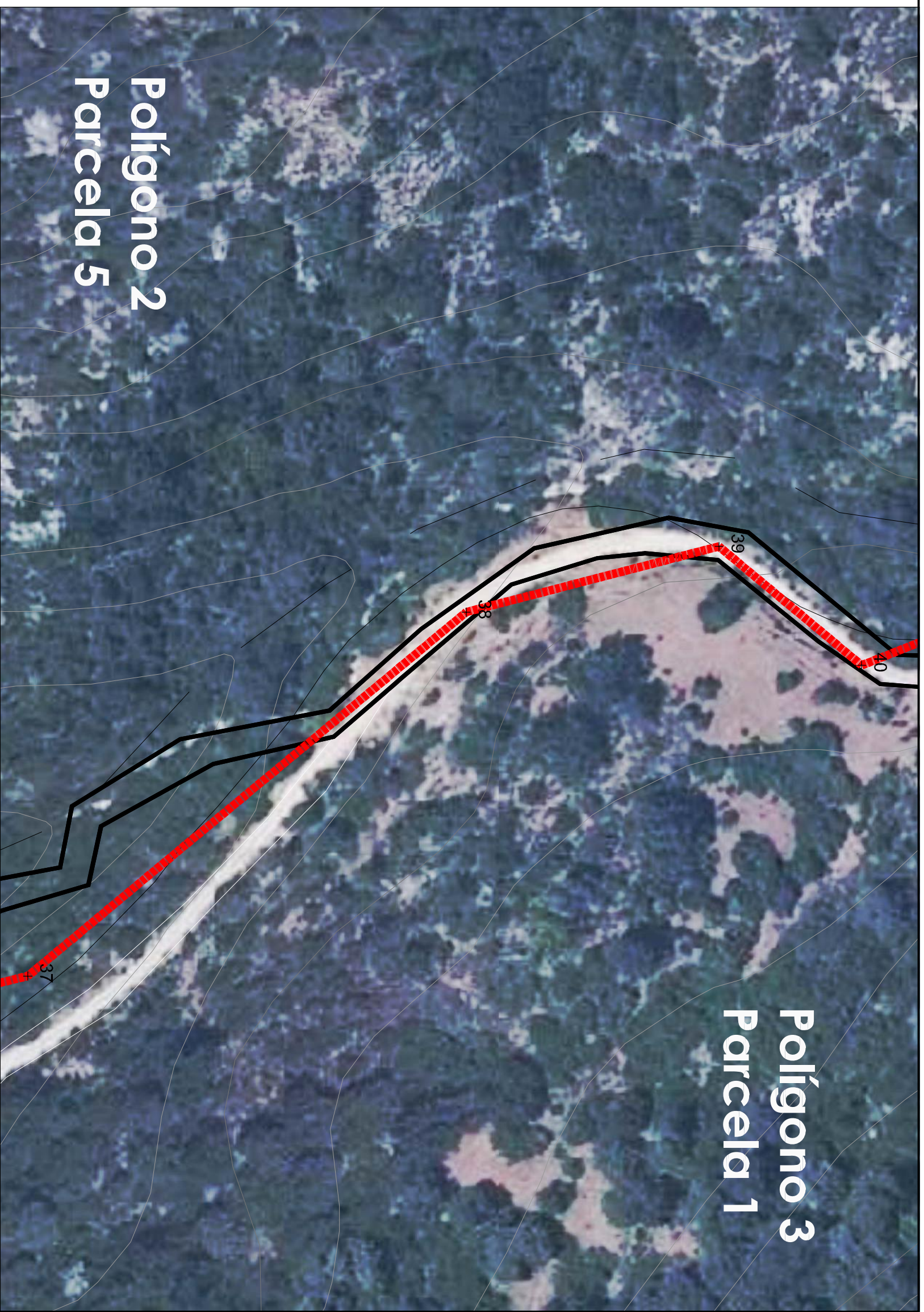

LEYENDA Y SUPERFICIES

■■■■ CAMINO BENAMAHOMA-ZAHARA

REF.	MARGEN IZQUIERDO		EJE CAMINO		MARGEN DERECHO			
	X	Y	X	Y	X	Y		
37I	280974,773	4074300,299	37	280975,690	4074300,760	37d	280976,607	4074301,221
38I	280888,628	4074404,063	38	280889,540	4074404,530	38d	280890,452	4074404,997
39I	280872,893	4074464,635	39	280873,990	4074464,390	39d	280875,087	4074464,145
40I	280900,971	4074498,363	40	280902,120	4074498,180	40d	280903,269	4074497,997

Diputación de Cádiz
COOPERACIÓN MUNICIPAL,
INFRAESTRUCTURAS Y MEDIO AMBIENTE

SAM VILLAMARTÍN

arquitecto

HILARIO DE FRANCISCO RAMÍREZ

T.S.D.P. Urbanísticos y O. Topográficas:

JUAN ALZA CALVENTE

PROPUESTA DE DESLINDE APEO Y AMOSONAMIENTO DEL CAMINO PÚBLICO DENOMINADO COMO "CAMINO DE BENAMAHOMA-ZAHARA"

propietario-promotor : excelentísimo AYUNTAMIENTO de :

GRAZALEMA

plano

COORDENADAS UTM. HUSO 30 Datum. ED-50

fecha	expediente	escala 1:	plano nº	hoja nº
SEPTIEMBRE 2.014	146-14	1.000	14	11

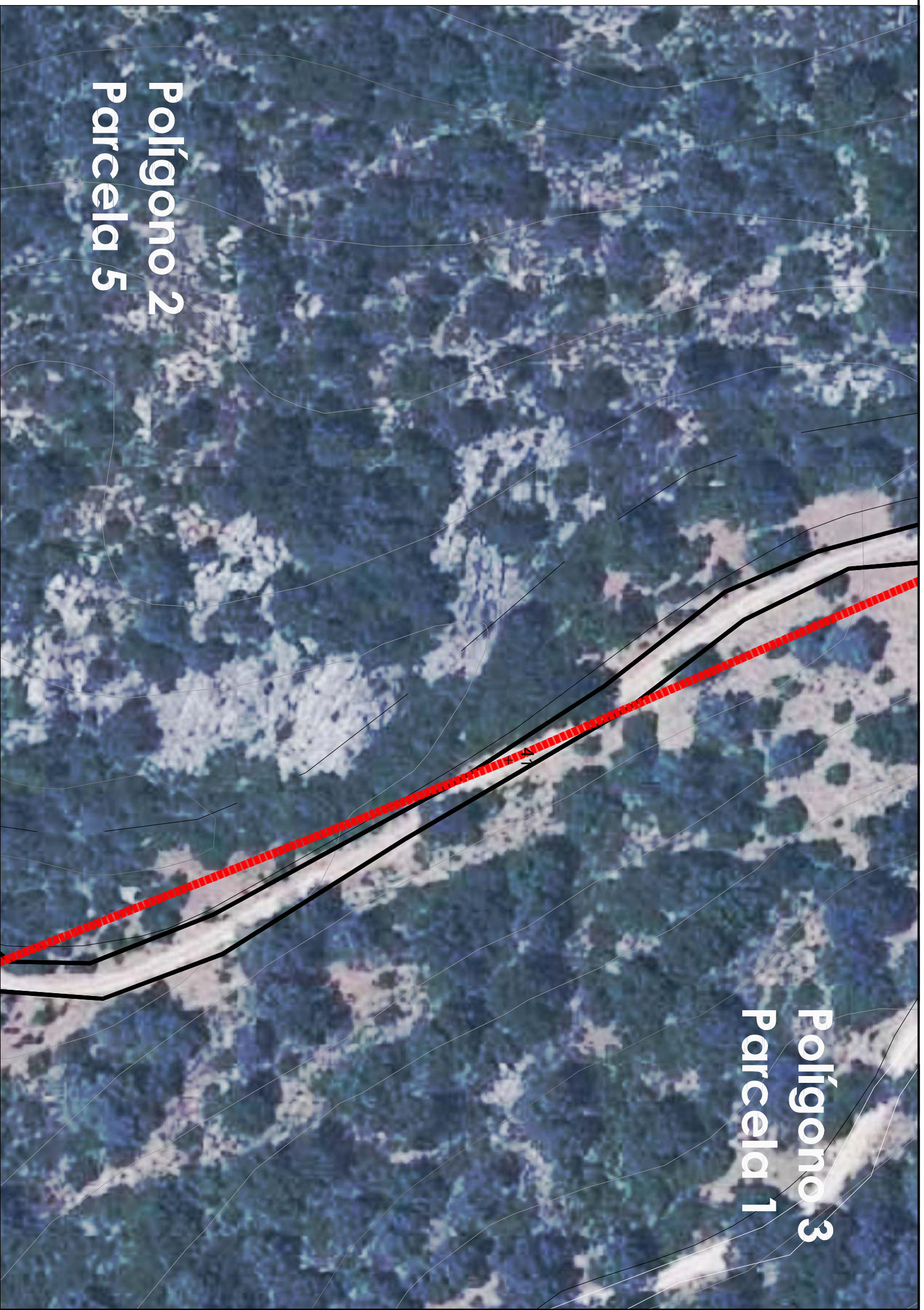
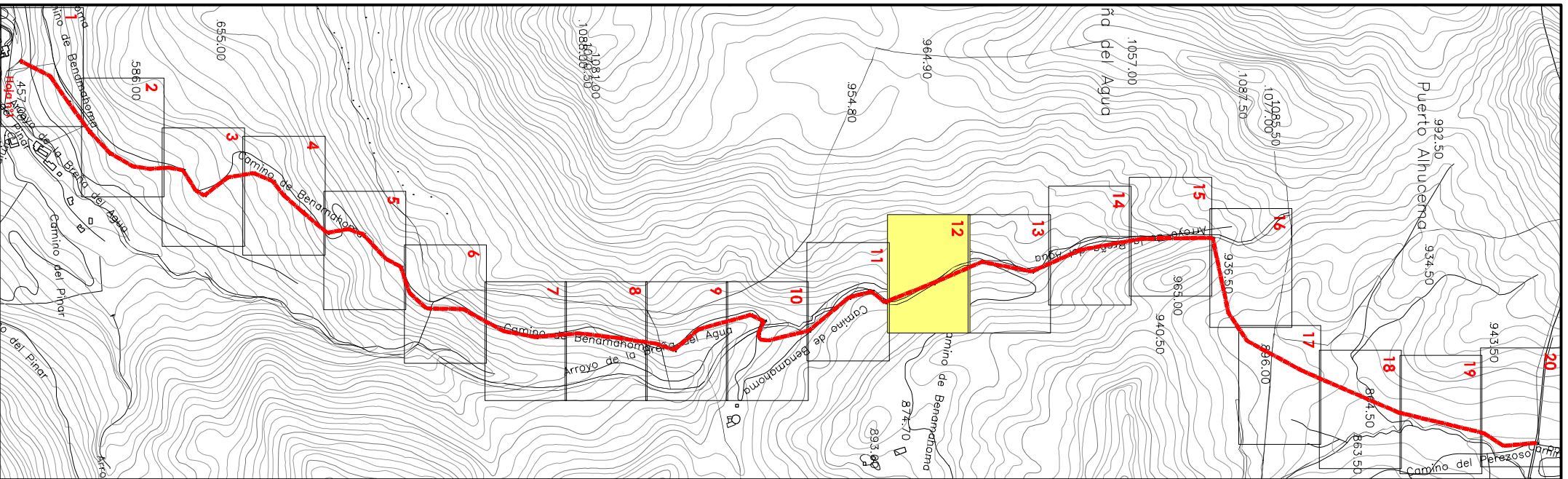

**Polígono 2
Parcela 5**

**Polígono 3
Parcela 1**

LEYENDA Y SUPERFICIES

■■■ CAMINO BENAMAHOMA-ZAHARA

MARGEN IZQUIERDO	EJE CAMINO	MARGEN DERECHO
REF. X	REF. X	REF. X
411 280851.017	4074624.195	41 280851.940
Y	Y	Y
4074624.580	41d 280852.863	4074624.965

Diputación de Cádiz

COOPERACIÓN MUNICIPAL,
INFRAESTRUCTURAS Y MEDIO AMBIENTE

SAM VILLAMARTÍN

arquitecto

Hilario DE FRANCISCO RAMÍREZ

T.S.D.P. Urbanísticos y O. Topográficos:

JUAN ALZA CALVENTE

**PROPUESTA DE DESLINDE APEO Y AMOSONAMIENTO
DEL CAMINO PÚBLICO DENOMINADO COMO
"CAMINO DE BENAMAHOMA-ZAHARA"**

propietario-promotor : excelentísimo AYUNTAMIENTO de :

GRAZALEMA

plano

COORDENADAS UTM.HUSO 30 Datum. ED-50

fecha	expediente	escala 1:	plano nº	hoja nº
SEPTIEMBRE 2.014	146-14	1.000	15	12