

REF.	X	4074882.020	4074882.140	4074882.260
431	280820.669	4074751.134	4074751.250	4074751.366
421	280795.529	4074751.134	4074751.250	4074751.366
REF.	Y	280821.710	280796.570	280822.751
43	280821.710	280796.570	280822.751	280822.751
42	280796.570	280822.751	280822.751	280822.751
REF.	Y	280822.751	280822.751	280822.751
43d	280822.751	280822.751	280822.751	280822.751
42d	280797.611	280797.611	280797.611	280797.611
REF.	X	4074882.140	4074882.140	4074882.140
43d	4074882.140	4074882.140	4074882.140	4074882.140
REF.	Y	280822.751	280822.751	280822.751
43d	280822.751	280822.751	280822.751	280822.751

MARGEN IZQUIERDO
EJE CAMINO
MARGEN DERECHO

■■■■ CAMINO BENAMAHOMA-ZAHARA

LEYENDA Y SUPERFICIES

Diputación de Cádiz
COOPERACIÓN MUNICIPAL,
INFRAESTRUCTURAS Y MEDIO AMBIENTE

SAM VILLAMARTÍN

arquitecto
Hilario DE FRANCISCO RAMÍREZ

T.S.D.P., Urbanísticos y O.Topográficas:
JUAN ALZA CALVENTE

PROPIETARIO-PROMOTOR: excelentísimo AYUNTAMIENTO de:
"CAMINO DE BENAMAHOMA-ZAHARA"
DEL CAMINO PÚBLICO DENOMINADO COMO

GRAZALEMA

plano
COORDENADAS UTM,HUSO 30 Datum, ED-50

fecha
SEPTIEMBRE 2.014

expediente
146-14

escala 1:
1.000

plano nº
16

hoja nº
13

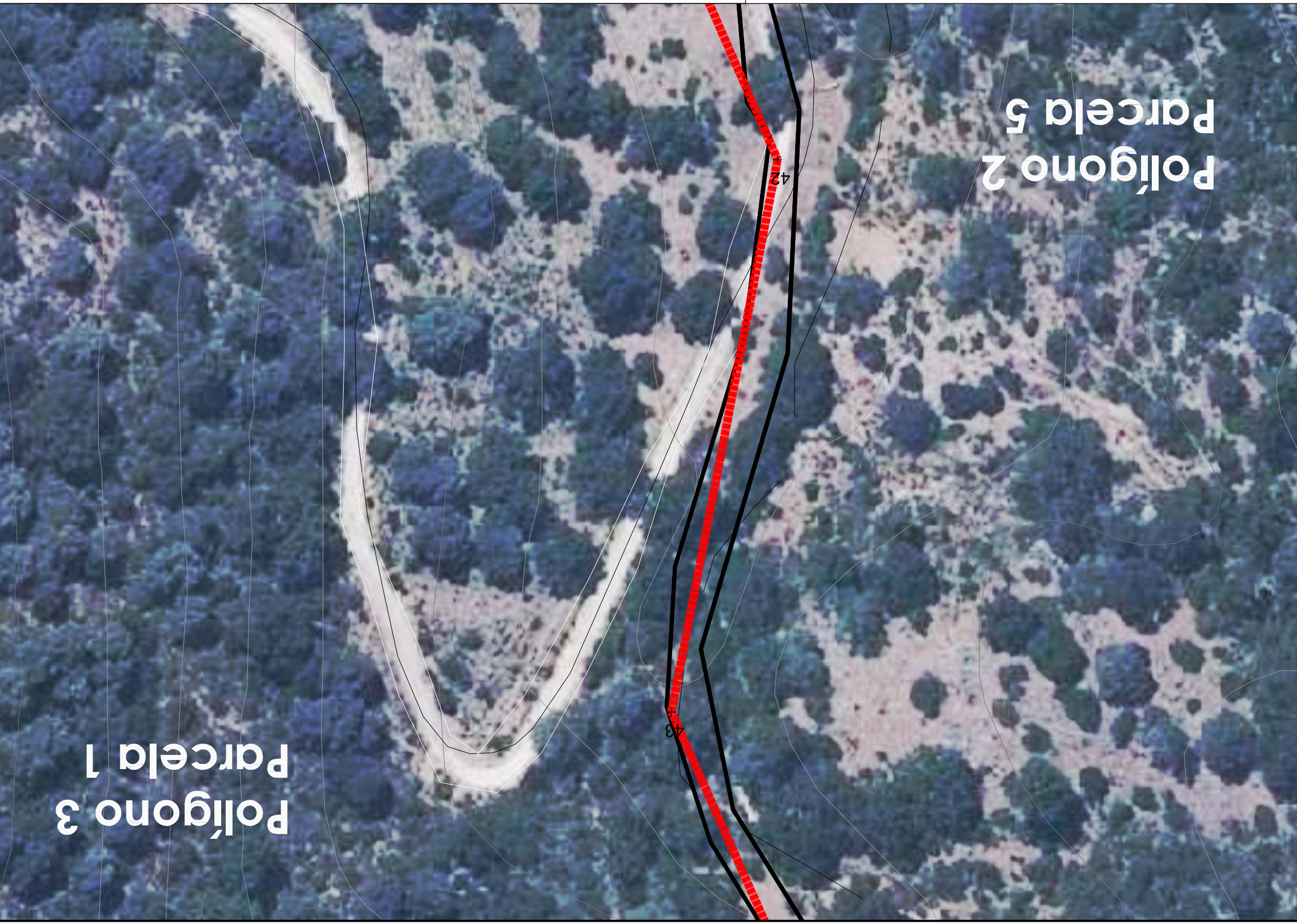

Polígono 2

Parcela 1

Parcela 5

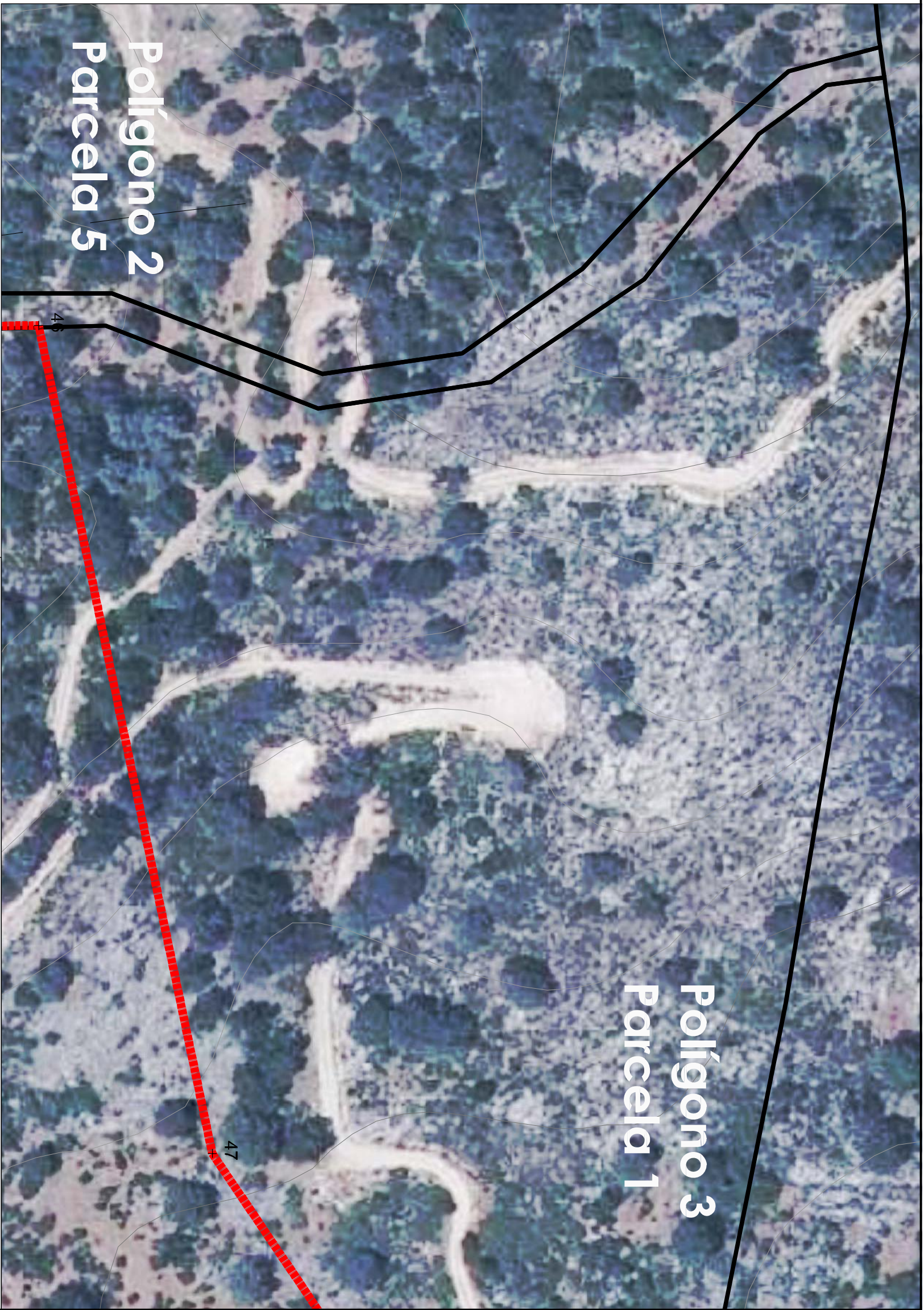
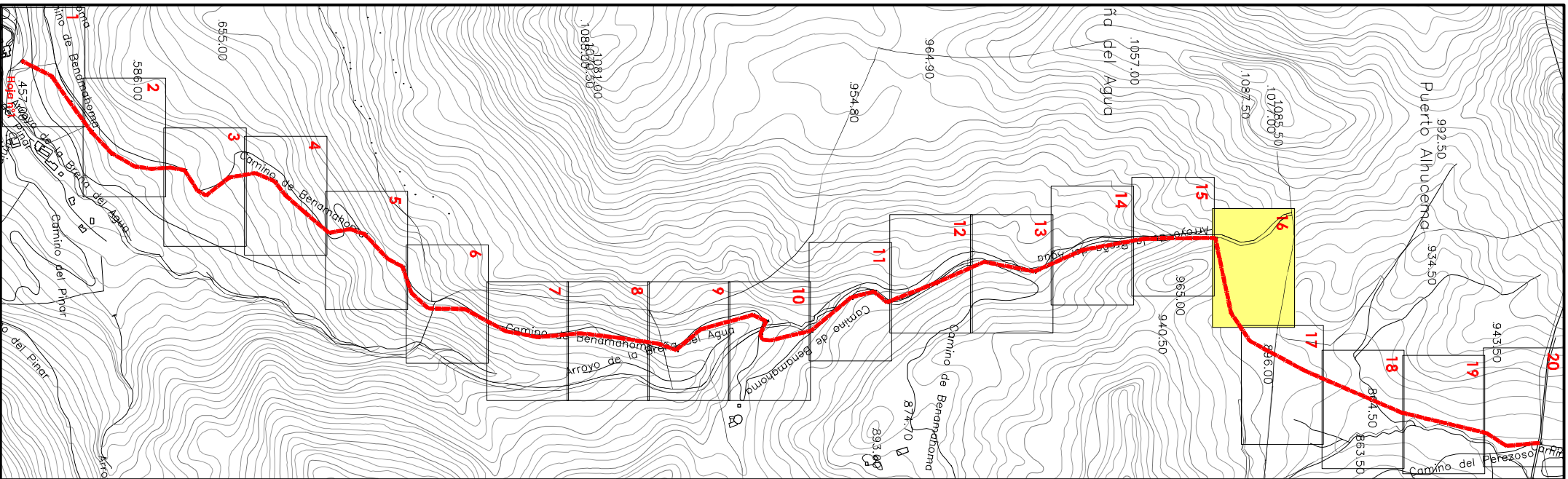

LEYENDA Y SUPERFICIES

■■■ CAMINO BENAMAHOMA-ZAHARA

MARGEN IZQUIERDO		EJE CAMINO		MARGEN DERECHO	
REF.	X	Y	REF.	X	Y
46f	280733.220	4075353.870	46	280734.230	4075353.060
47	280929.623	4075395.066	47	280930.020	4075394.130
			46d	280736.240	4075352.250
			47d	280930.417	4075393.192

Diputación de Cádiz



COOPERACIÓN MUNICIPAL,
INFRAESTRUCTURAS Y MEDIO AMBIENTE

SAM VILLAMARTÍN

arquitecto

HILARIO DE FRANCISCO RAMÍREZ

T.S.D.P. Urbanísticos y O. Topográficas:

JUAN ALZA CALVENTE

PROPOSTA DE DESLINDE APEO Y AMOSONAMIENTO
DEL CAMINO PÚBLICO DENOMINADO COMO
"CAMINO DE BENAMAHOMA-ZAHARA"

propietario-promotor : excelentísimo AYUNTAMIENTO de :

GRAZALEMA

plano

COORDENADAS UTM.HUSO 30 Datum. ED-50

fecha	expediente	escala 1:	plano nº	hoja nº
SEPTIEMBRE 2.014	146-14	1.000	19	16

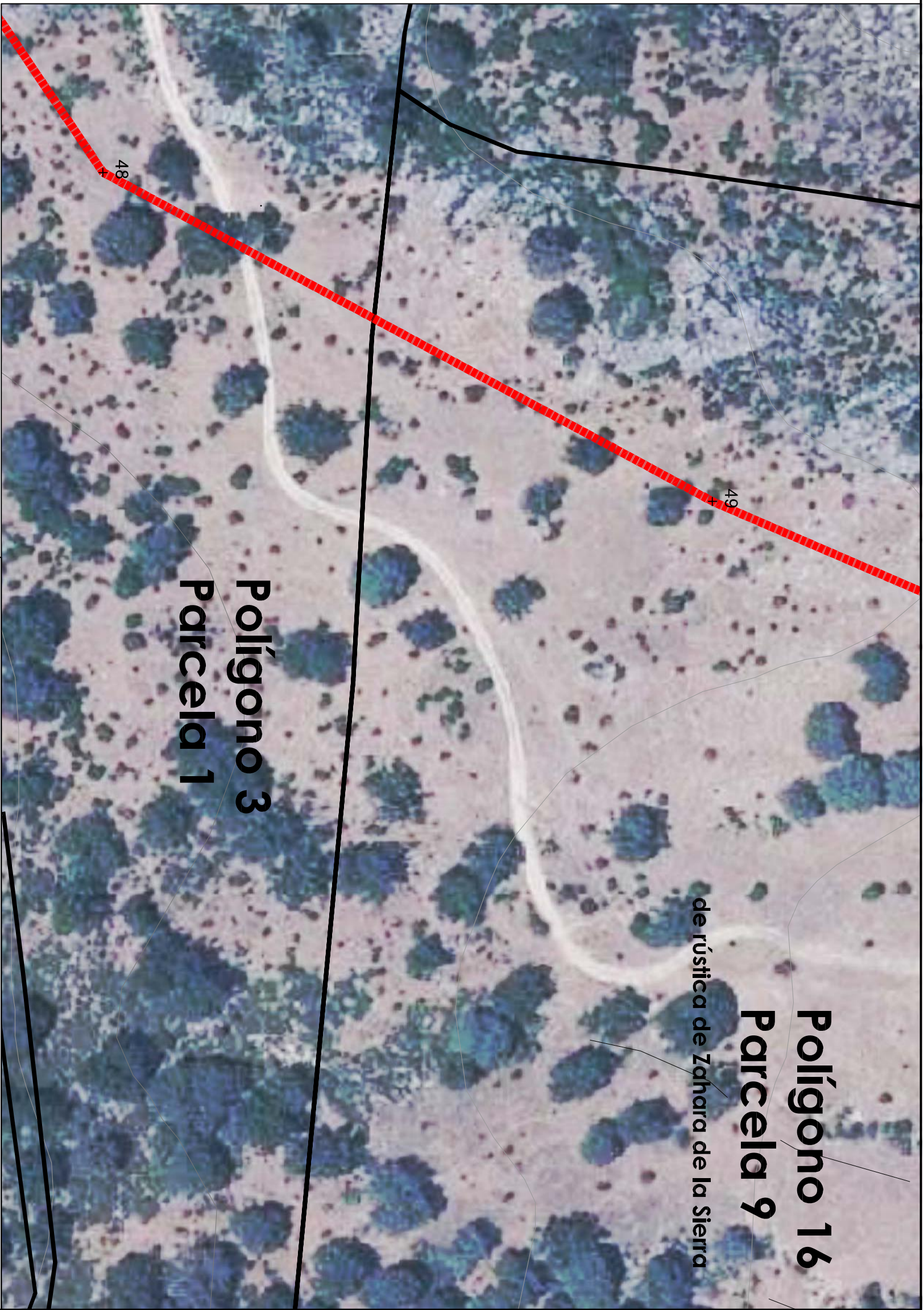
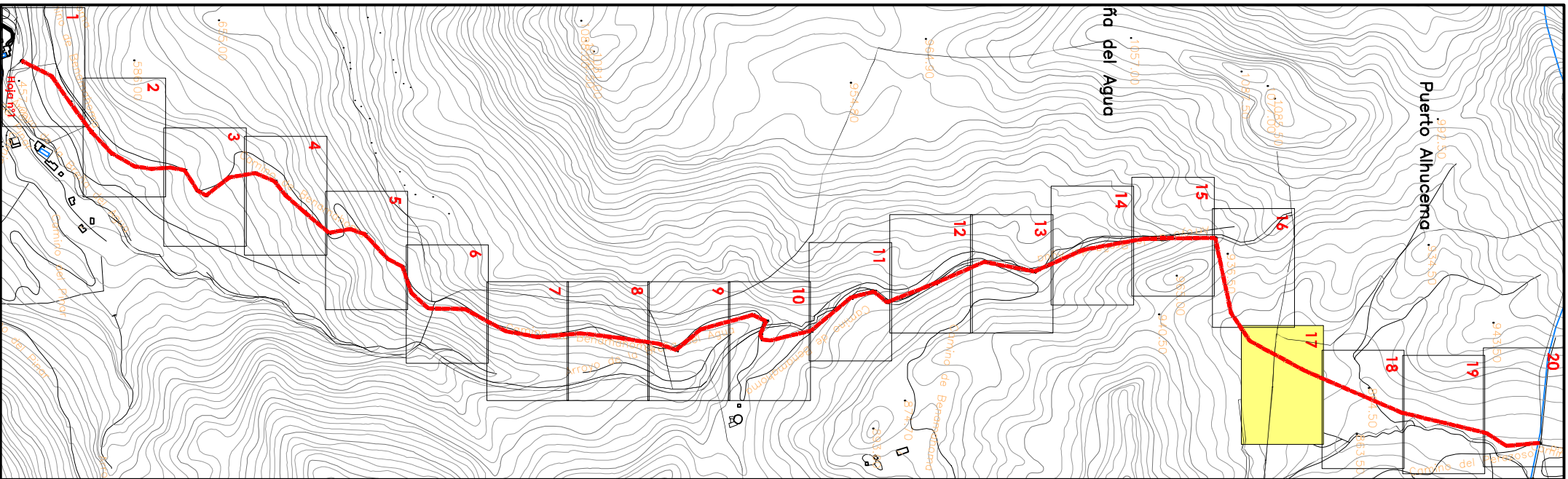

Polígono 16
Parcela 9
de rústica de Zahara de la Sierra

Polígono 3
Parcela 1

LEYENDA Y SUPERFICIES

■■■ CAMINO BENAMAHOMA-ZAHARA

MARGEN IZQUIERDO		EJE CAMINO		MARGEN DERECHO	
REF.	X	Y	REF.	X	Y
48f	281002.117	4075444.051	48	281002.880	4075443.360
49f	281079.779	4075567.857	49	281080.660	4075567.420
			49d	281003.643	4075442.669
			49d	281081.581	4075566.983

Diputación de Cádiz

COOPERACIÓN MUNICIPAL,
INFRAESTRUCTURAS Y MEDIO AMBIENTE

SAM VILLAMARTÍN

arquitecto

Hilario DE FRANCISCO RAMÍREZ

T.S.D.P. Urbanísticos y O. Topográficas:

JUAN ALZA CALVENTE

PROPOSTA DE DESLINDE APEO Y AMOSONAMIENTO
DEL CAMINO PÚBLICO DENOMINADO COMO
"CAMINO DE BENAMAHOMA-ZAHARA"

propietario-promotor : excelentísimo AYUNTAMIENTO de :

GRAZALEMA

plano

COORDENADAS UTM.HUSO 30 Datum. ED-50

fecha

SEPTIEMBRE 2.014

expediente

146-14

escala 1:

1.000

plano nº

20

hoja nº

17

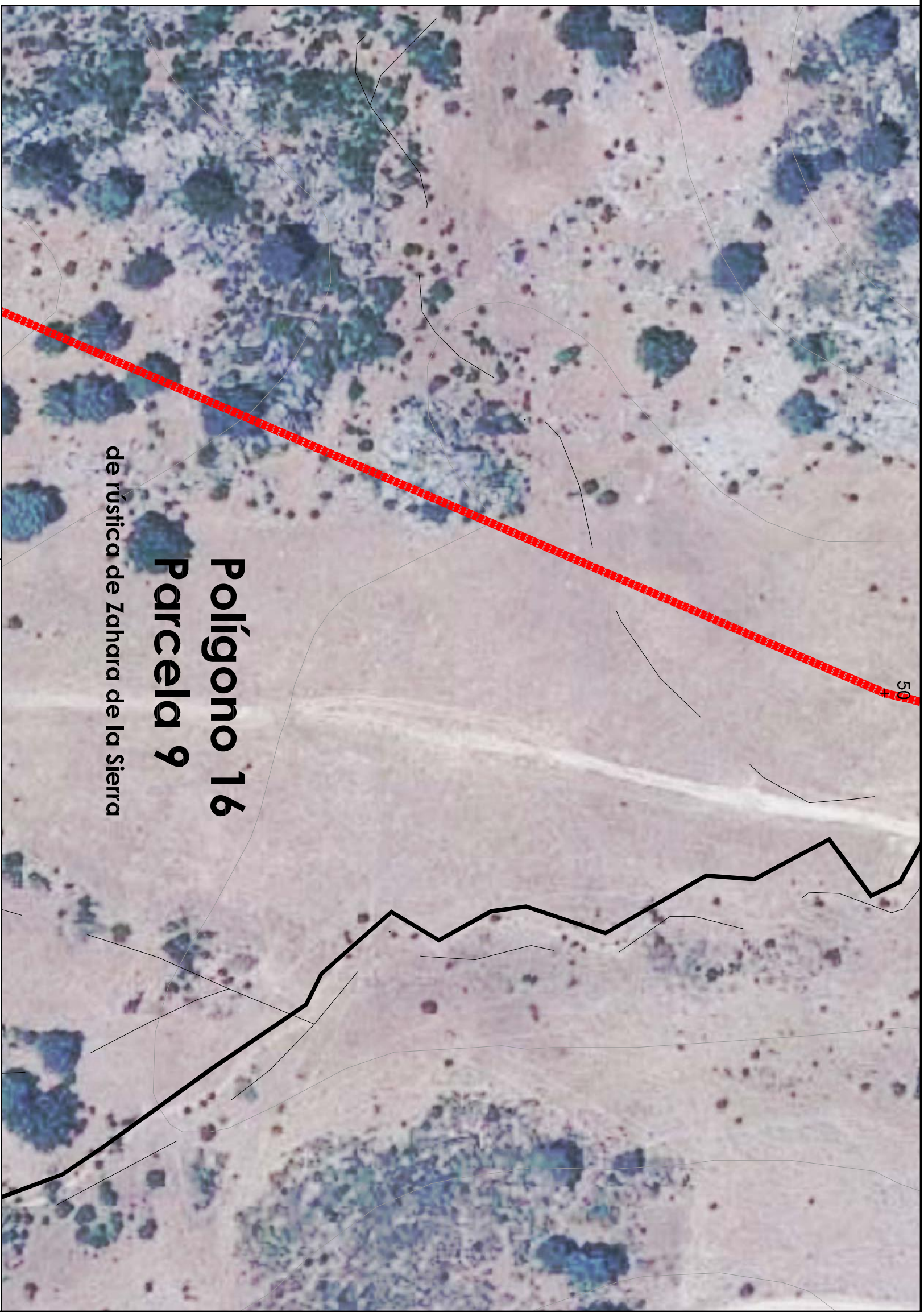
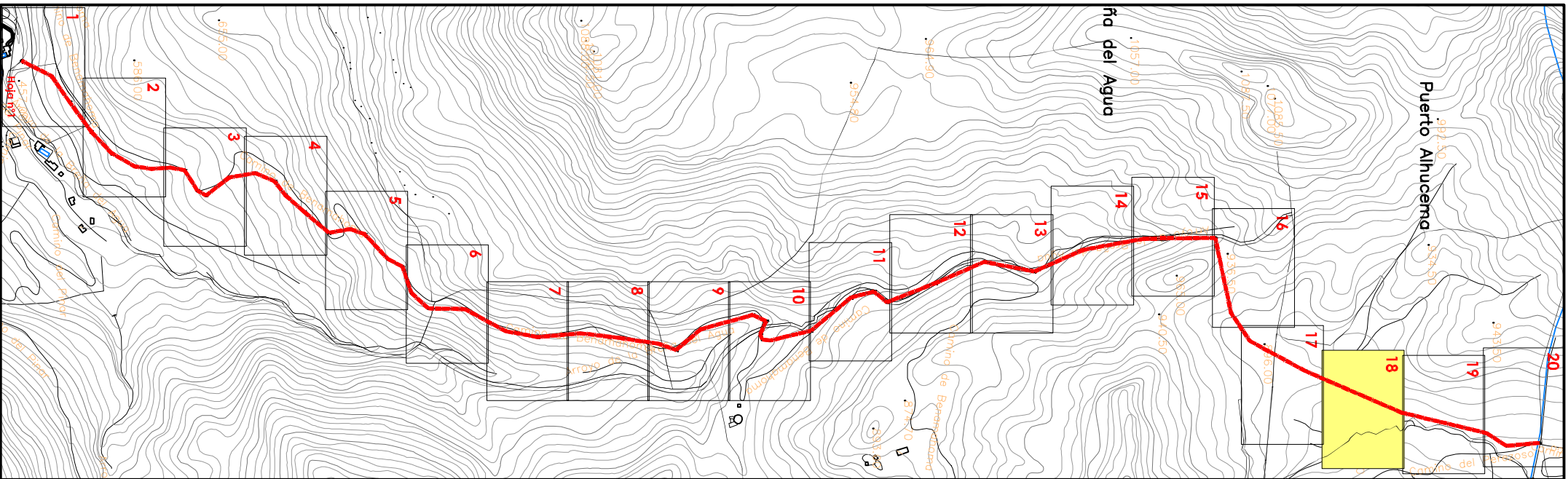

Polígono 16

Parcela 9

de rústica de Zahara de la Sierra

LEYENDA Y SUPERFICIES

■■■ CAMINO BENAMAHOMA-ZAHARA

MARGEN IZQUIERDO		EJE CAMINO		MARGEN DERECHO	
REF.	X	Y	REF.	X	Y
501	281198.018	4075838.498	50	281188.970	4075838.180
			50d	281189.922	4075837.862

Diputación de Cádiz

COOPERACIÓN MUNICIPAL,
INFRAESTRUCTURAS Y MEDIO AMBIENTE

SAM VILLAMARTÍN

arquitecto

Hilario DE FRANCISCO RAMÍREZ

T.S.D.P. Urbanísticos y O. Topográficos:

JUAN ALZA CALVENTE

PROPUESTA DE DESLINDE APEO Y AMOSONAMIENTO

DEL CAMINO PÚBLICO DENOMINADO COMO
"CAMINO DE BENAMAHOMA-ZAHARA"

propietario-promotor : excelentísimo AYUNTAMIENTO de :

GRAZALEMA

plano

COORDENADAS UTM.HUSO 30 Datum. ED-50

fecha

SEPTIEMBRE 2.014

expediente

146-14

escala 1:

1.000

plano nº

21

hoja nº

18

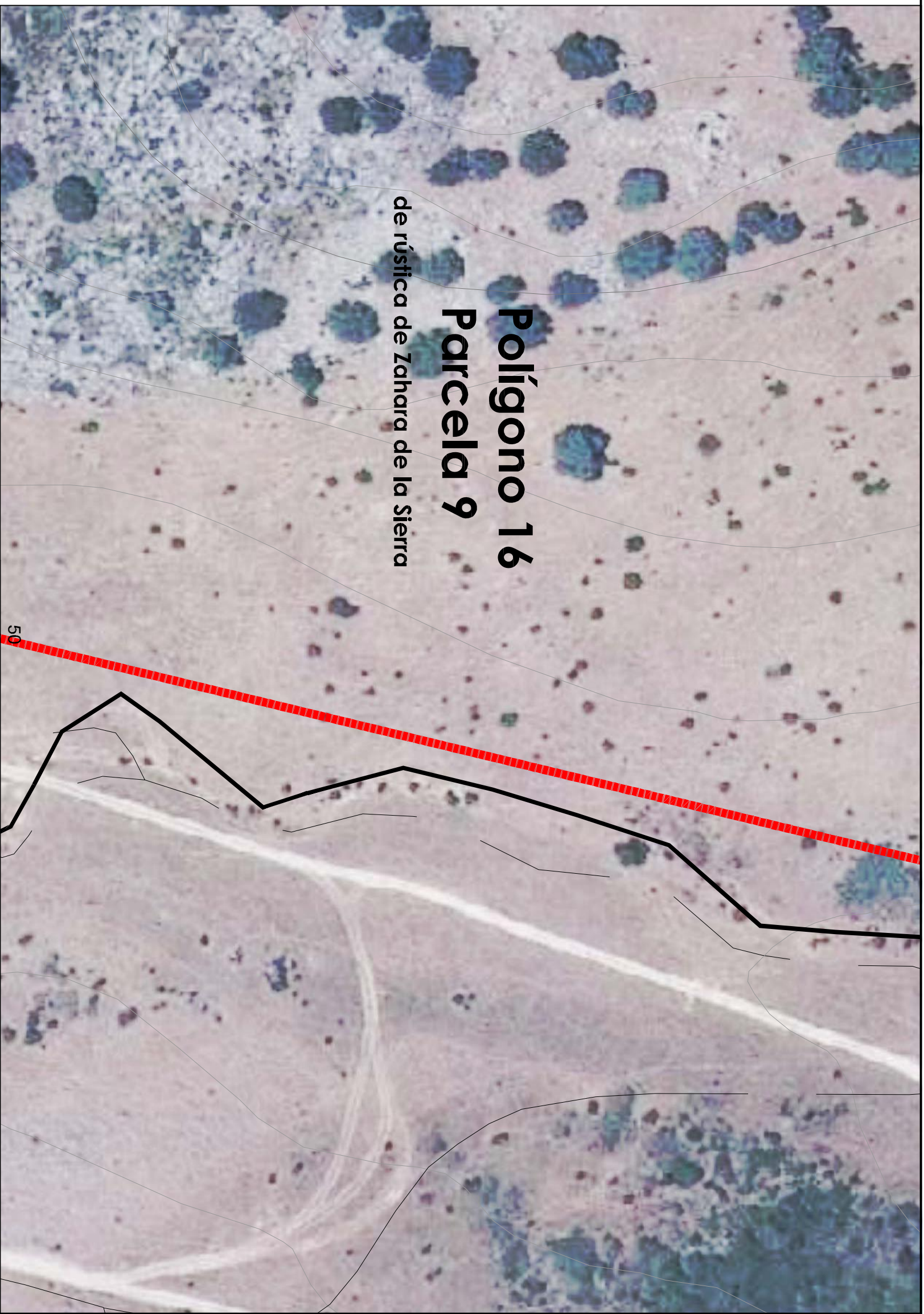
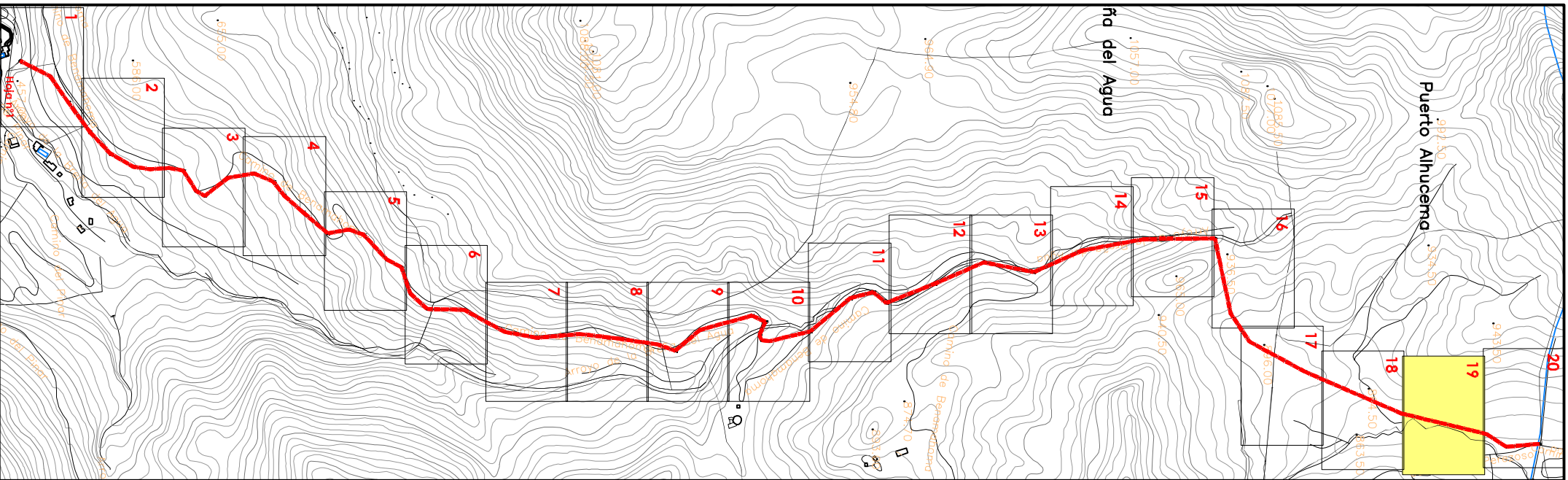

LEYENDA Y SUPERFICIES

■■■ CAMINO BENAMAHOMA-ZAHARA

REF.	MARGEN IZQUIERDO	EJE CAMINO	MARGEN DERECHO
501	X	Y	X
501	281198.018	4075838.498	281188.970
50d	X	Y	X
50d	281188.970	4075838.180	281189.922
50d	X	Y	X
50d	281189.922	4075837.862	

Diputación de Cádiz
 COOPERACIÓN MUNICIPAL,
 INFRAESTRUCTURAS Y MEDIO AMBIENTE
SAM VILLAMARTÍN

arquitecto
HILARIO DE FRANCISCO RAMÍREZ
 T.S.D.P. Urbanísticos y O. Topográficas:
JUAN ALZA CALVENTE

PROPUESTA DE DESLINDE APEO Y AMOSONAMIENTO DEL CAMINO PÚBLICO DENOMINADO COMO "CAMINO DE BENAMAHOMA-ZAHARA"

propietario-promotor : excelentísimo AYUNTAMIENTO de :
GRAZALEMA

plano
COORDENADAS UTM.HUSO 30 Datum. ED-50

fecha	expediente	escala 1:	plano nº	hoja nº
SEPTIEMBRE 2.014	146-14	1.000	22	19

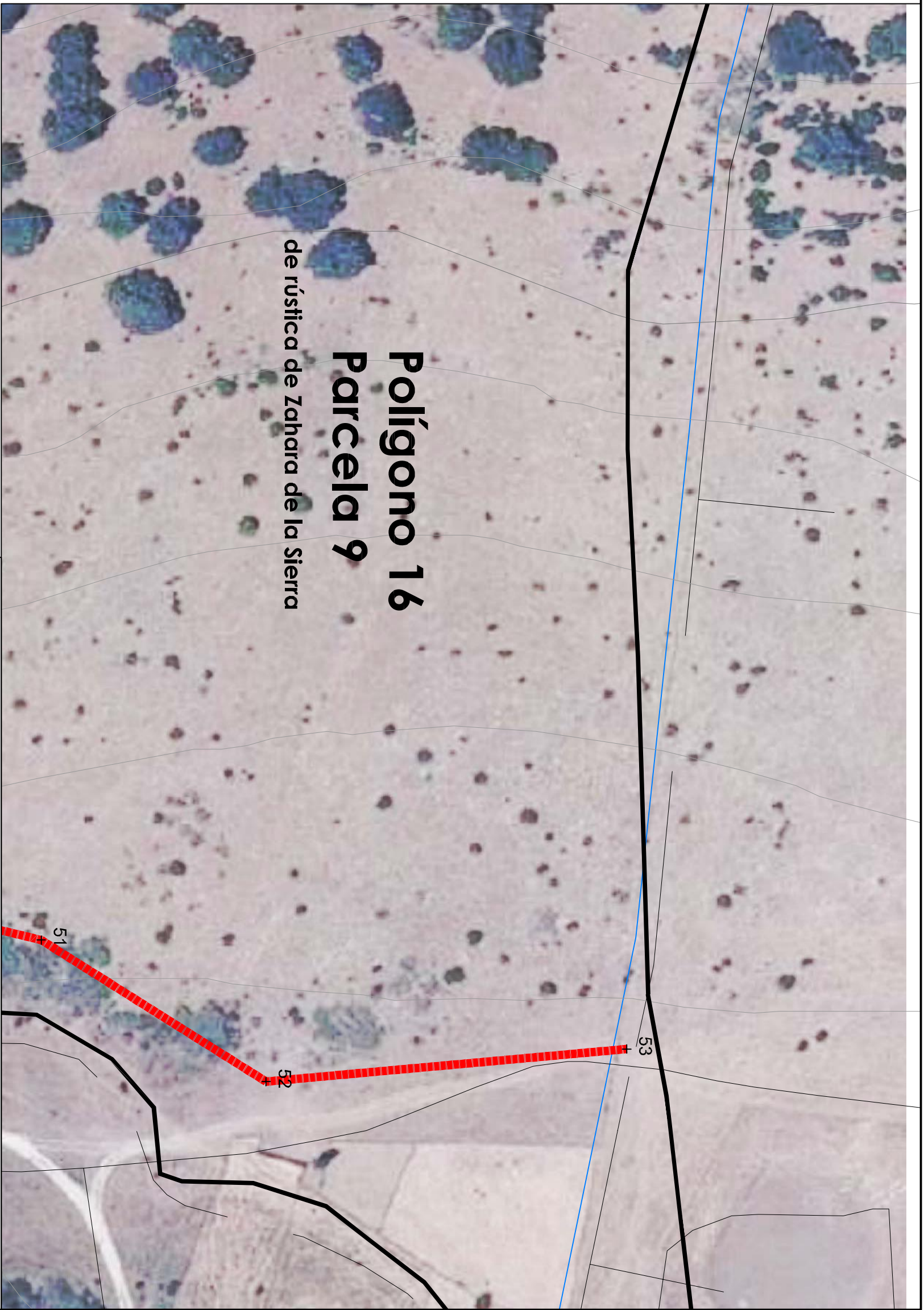
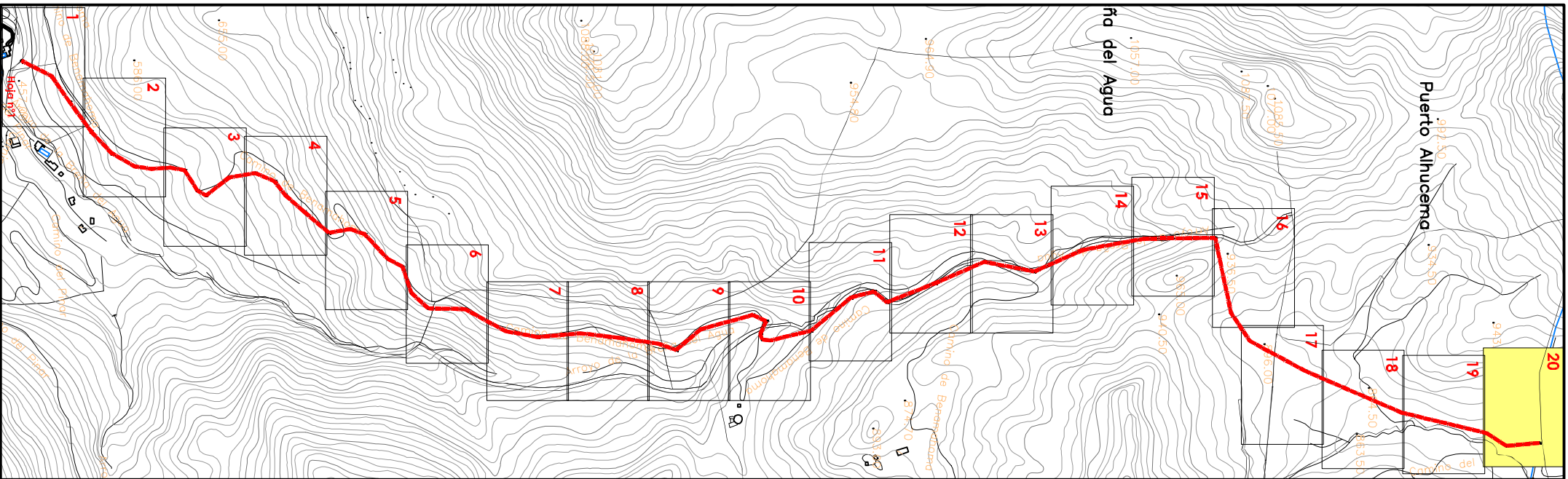

Polígono 16

Parcela 9

de rústica de Zahara de la Sierra

LEYENDA Y SUPERFICIES

■■■ CAMINO BENAMAHOMA-ZAHARA

REF.	MARGEN IZQUIERDO		EJE CAMINO		MARGEN DERECHO	
	X	Y	X	Y	X	Y
511	281241.206	4076059.124	281242.140	4076058.730	281243.074	4076058.336
521	281274.584	4076112.147	281275.610	4076111.900	281276.636	4076111.653
531	281266.914	4076197.050	281267.910	4076197.140	281268.906	4076197.230

Diputación de Cádiz



COOPERACIÓN MUNICIPAL,
INFRAESTRUCTURAS Y MEDIO AMBIENTE

SAM VILLAMARTÍN

arquitecto

Hilario DE FRANCISCO RAMÍREZ

T.S.D.P. Urbanísticos y O. Topográficas:

JUAN ALZA CALVENTE

PROPOSTA DE DESLINDE APEO Y AMOSONAMIENTO
DEL CAMINO PÚBLICO DENOMINADO COMO
"CAMINO DE BENAMAHOMA-ZAHARA"

propietario-promotor : excelentísimo AYUNTAMIENTO de :

GRAZALEMA

plano

COORDENADAS UTM.HUSO 30 Datum. ED-50

fecha

SEPTIEMBRE 2.014

expediente

146-14

escala 1:

1.000

plano nº

23

hoja nº

20